

Application et Site Internet

Session 5 - IMPRINT+ Cours de formation



IMPRIINT+



Co-funded by the
Erasmus+ Programme
of the European Union

2015-1-PT01-KA201-012976

- Description du site internet & Application web
- Structure du site Web & application Web
- Présentation du site Web
- Démonstration de l'application Web

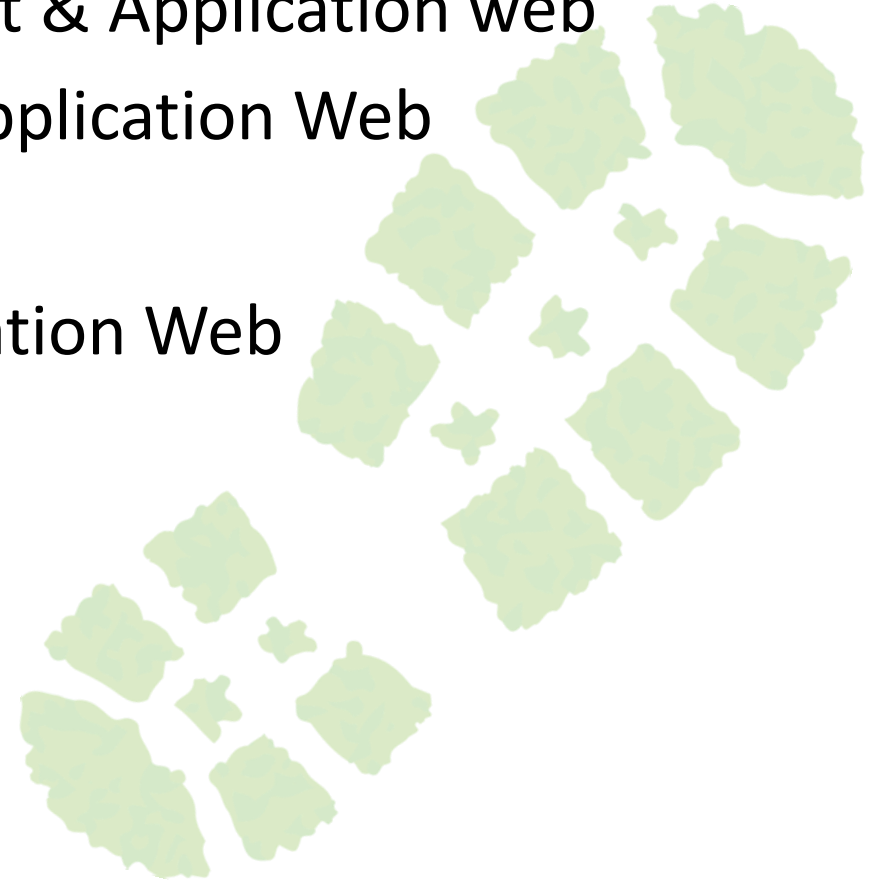

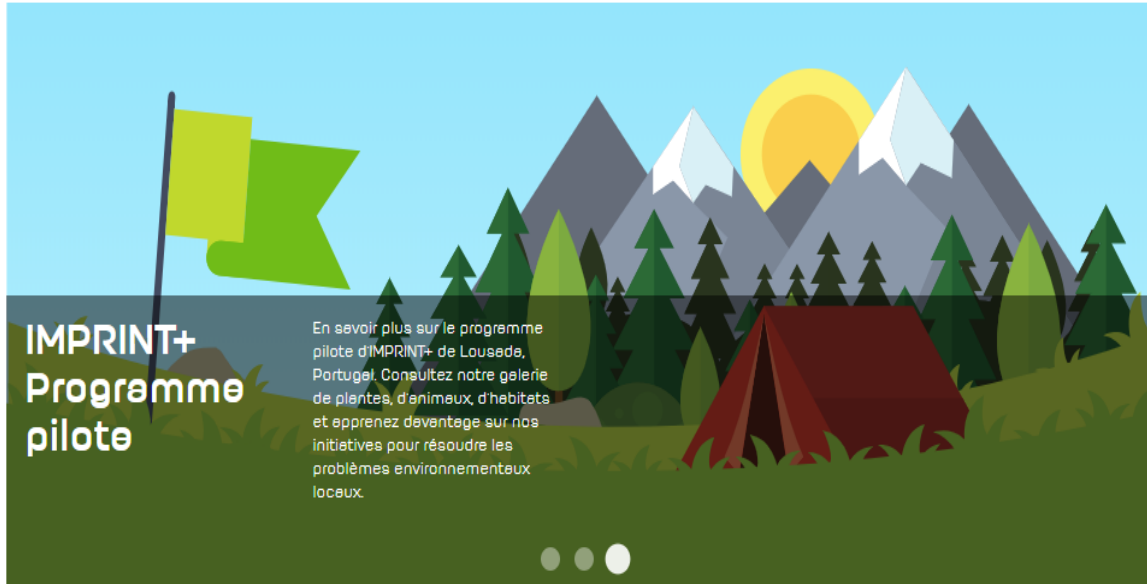

Le Concept

IMPRINT+ repose sur 3 principes essentiels qui agissent comme éléments constitutifs de la philosophie, des objectifs et de la méthodologie du projet. Apprendre. Agir. Communiquer.

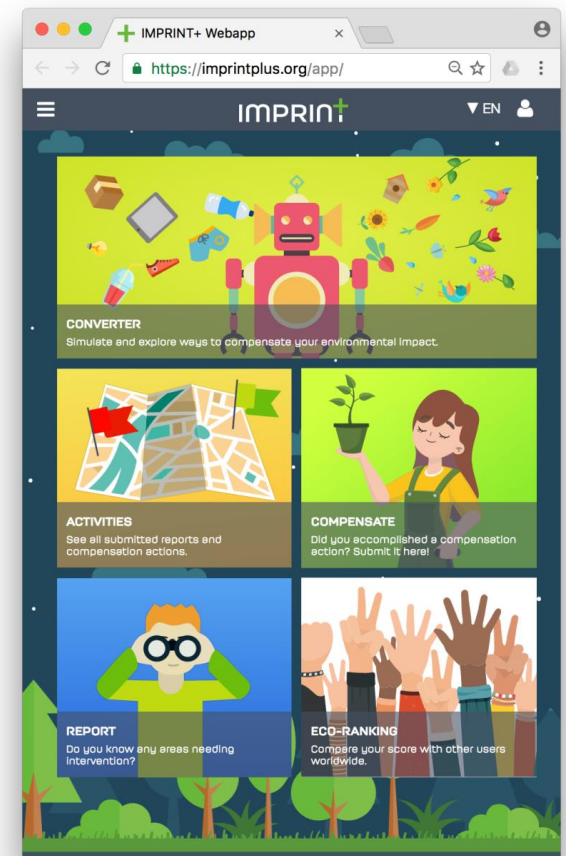

IMPRINT+ repose sur trois idées principales qui représentent des éléments constitutifs, agissant en tant qu'orientation pour la **philosophie et la méthodologie du projet: Apprendre. Agir. Communiquer.**

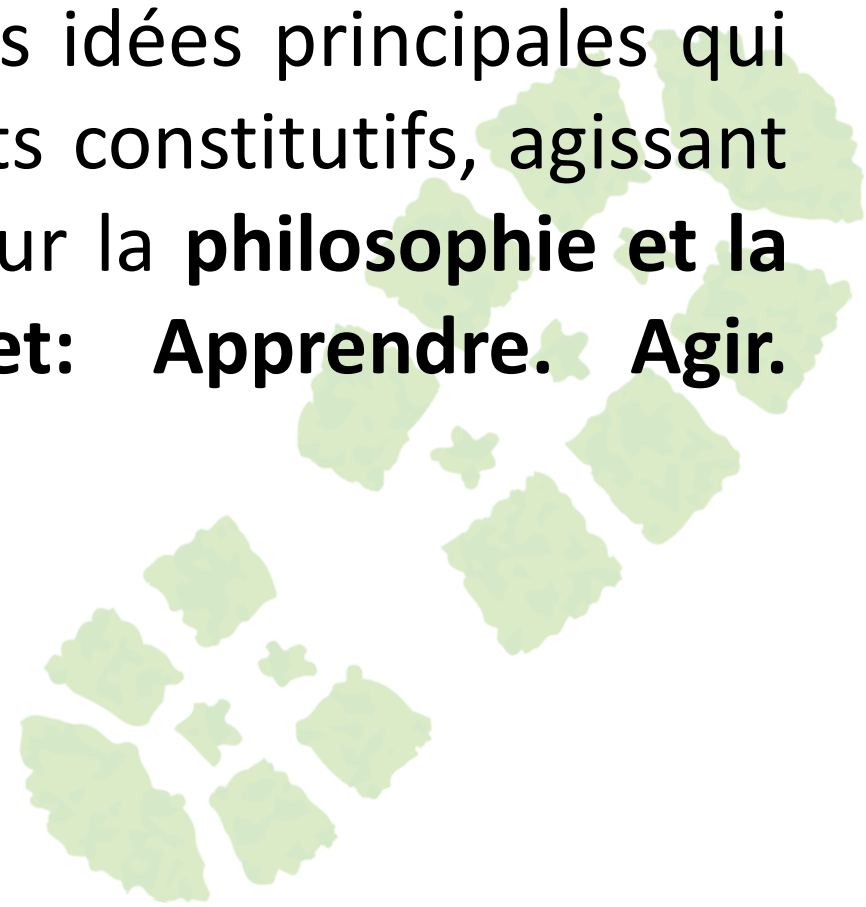

Le site internet et l'application web d'Imprint+ ont été développés en **une seule plateforme web unifiée et adaptée:**

- **Application Web** (point d'accès principal pour les utilisateurs)
- **Composants/éléments partagés;**
- **Fonctions spécifiques** de chacune des composantes;

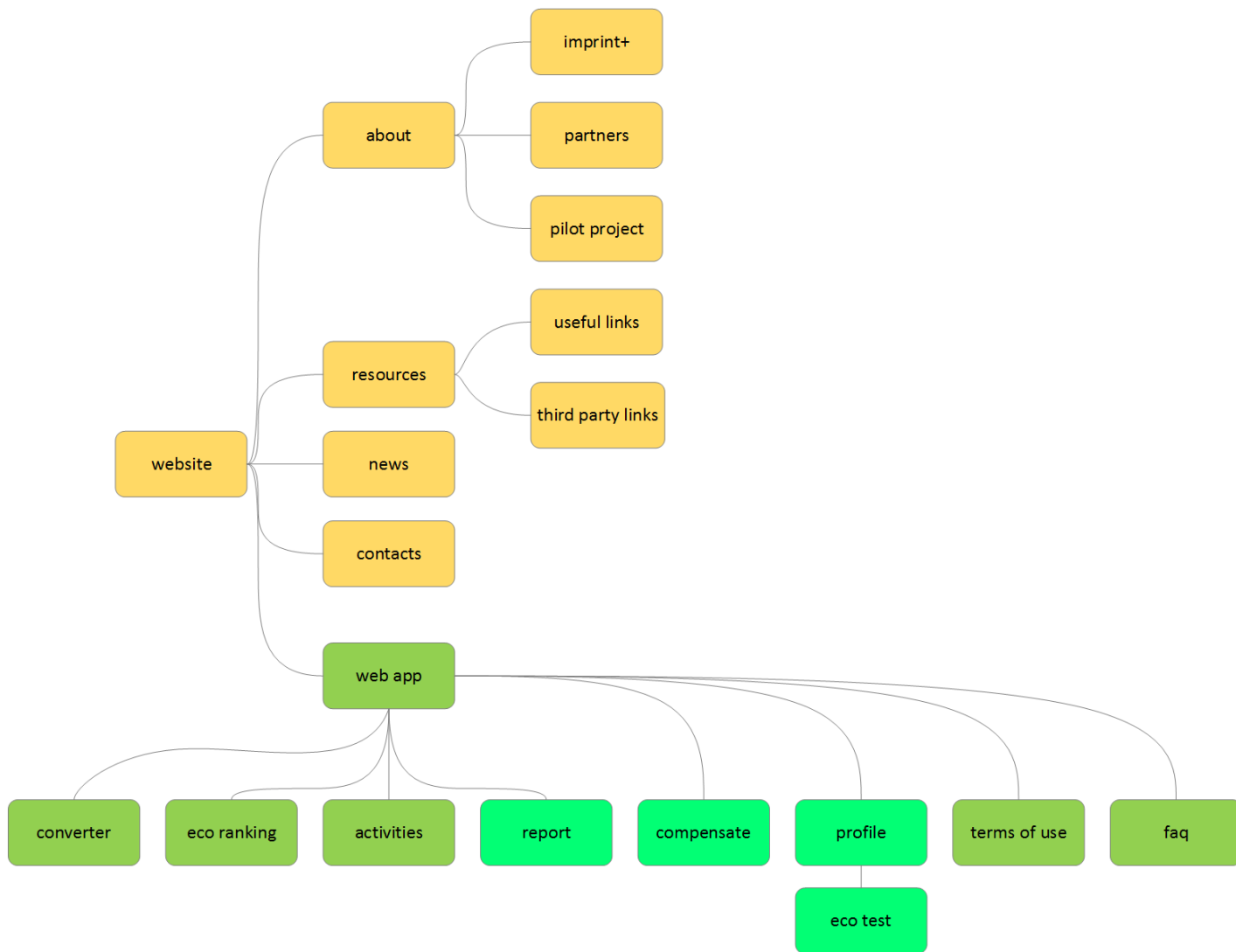

SITE INTERNET



Le site internet IMPRINT+ est disponible sur:

<https://imprintplus.org>

La page d'accueil donne accès à 5 sections:

A propos

Application web

Ressources

Actualités

Contacts





Le Concept

IMPRINT+ repose sur 3 principes essentiels qui agissent comme éléments constitutifs de la philosophie, des objectifs et de la méthodologie du projet.
Apprendre. Agir. Communiquer.



Apprendre

Apprenez sur vous-même, sur le monde et l'importance que vous lui donnez. Utilisez IMPRINT+ comme un outil de sensibilisation environnementale et de connaissance écologique afin de protéger la Planète. Pour préserver une bonne qualité de vie générale pour toutes les espèces nous devons conserver nos ressources naturelles locales et mondiales.



Agir

Incarnez le changement que vous souhaitez voir dans ce monde! Soyez une empreinte+, laissez une empreinte positive sur la planète! Que ce soit en plantant des arbres, en collectant des déchets ou en construisant des étangs naturels. Vos actions peuvent faire la différence!



Communiquer

IMPRINT+ a pour but de créer et donner vie à un réseau de communautés actives, coopératives et capables d'identifier et résoudre des problèmes environnementaux locaux. Ce programme met en avant les échanges de connaissances et de bonnes pratiques. La dimension internationale du projet renforcera les liens entre citoyens Européens.

NEWSLETTER

Ne ratez aucune newsletter d'IMPRINT+, abonnez-vous ici!

Abonnez-vous



PARTENAIRES



ACTUALITÉS

Consultez les dernières informations sur le projet, les activités, les publications, les événements et bien plus encore!



ACTUALITÉS

Consultez les dernières informations sur le projet, les activités, les publications, les événements et bien plus encore!



Conference: Plagues in Sierra de Baza (Spain)

24/01/2018

Last Thursday, March 18th, the Sierra de Baza Natural Park organized a conference to inform about the work being done to solve the problem of decay that is affecting the pines of the Natural Park.



New IMPRINT+ environmental event in Westport, Co. Mayo, Ireland

18/01/2018

Leave No Trace Ireland are delighted to announce a new Erasmus environmental event to take place in Westport, Co. Mayo, Ireland, in March 2018. This event will engage young people from Italy, Spain, Portugal and local transition year students from Westport.



IMPRINT+ public presentations

15/01/2018

The IMPRINT+ was presented in two events in Portugal.

IMPRINT+ © 2018

imprintplus@ua.pt
Tel.: (+351) 234 370 350
Fax: (+351) 234 372 557



Co-funded by the Erasmus+ Programme of the European Union

2016-1-PT01-KA201-012976 Ce projet a été financé avec le soutien de la Commission Européenne. Cette publication [communication] et tous ses contenus reflètent seulement les opinions de l'auteur et la Commission ne peut être tenue responsable de tout usage fait des informations qui y sont contenues.

Suivez-nous sur:



Newsletter



A propos: Vous trouverez les réponses aux questions suivantes:

- Le projet IMPRINT+, qu'est-ce que c'est?
- Comment ça marche?
- Pour qui?
- Comment participer?
- Pour quelle utilisation?



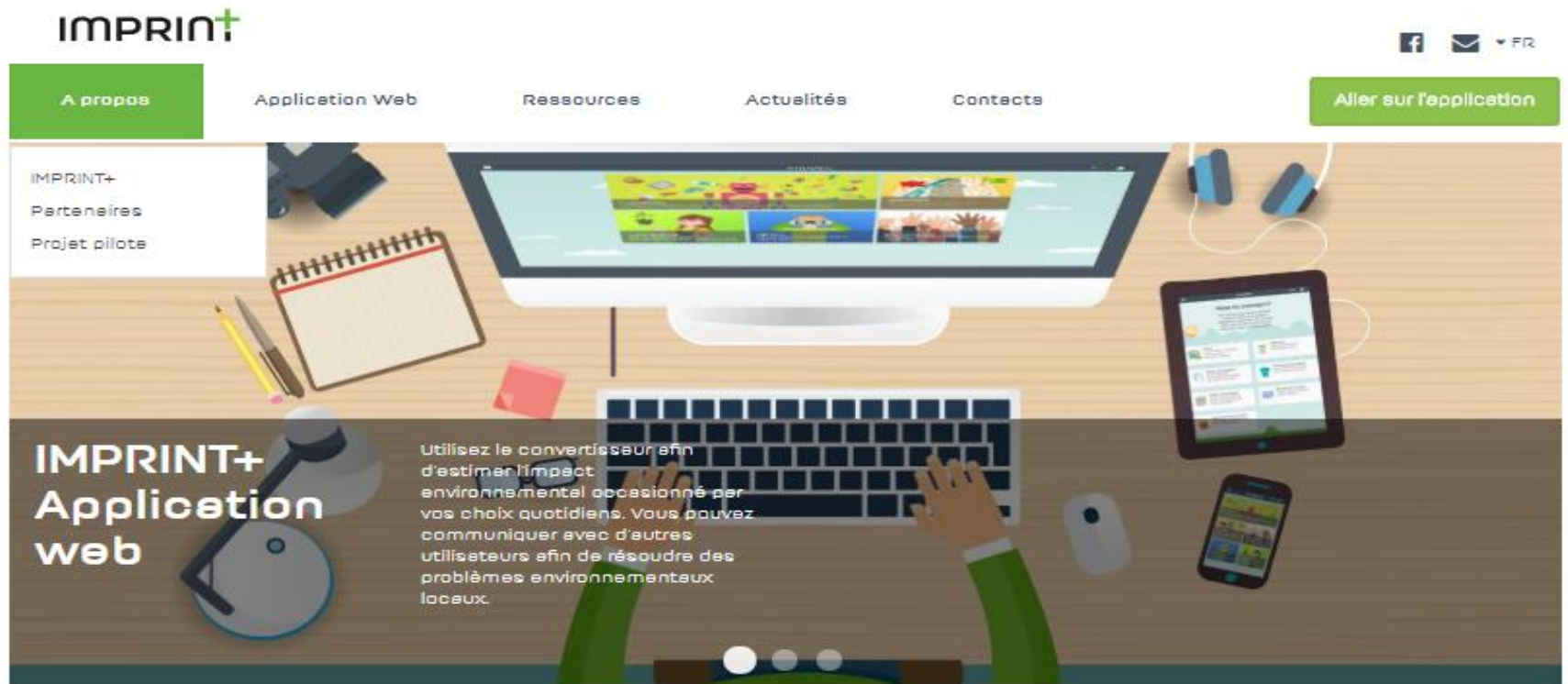

Le Concept

IMPRINT+ repose sur 3 principes essentiels qui agissent comme éléments constitutifs de la philosophie, des objectifs et de la méthodologie du projet.
Apprendre. Agir. Communiquer.

A propos d'IMPRINT+

Notre objectif fondamental est d'encourager les individus et les communautés à prendre des choix écologiquement responsables.



Qu'est-ce qu'IMPRINT+?

IMPRINT+ est un projet international ayant pour but de mettre en évidence la quantité de ressources naturelles que nous utilisons au quotidien. Au travers de l'éducation, de l'action et de l'entrepreneuriat, IMPRINT+ responsabilise et permet aux jeunes citoyens et aux communautés de restaurer et conserver leurs ressources naturelles.

Le mot d'ordre du projet est que chaque personne soit en mesure de réduire sa propre empreinte écologique afin de contribuer au rétablissement de l'équilibre écologique, économique et social.

Partenaires

- Faites connaissance des six partenaires provenant de cinq pays différents impliqués dans le projet IMPRINT+



A propos des partenaires

IMPRINT+ est un projet international qui rassemble 6 partenaires de 5 pays différents, chacun avec des expériences et des perceptions différentes.



universidade
de aveiro

L'Université d'Aveiro

L'Université d'Aveiro(UA) est une des universités les plus dynamiques et innovantes du Portugal. Elle est fréquentée par environ 15000 étudiants de premier cycle et de cycle supérieur universitaire. L'UA a obtenu un positionnement très significatif parmi les établissements d'enseignement supérieur au Portugal. C'est l'une des meilleures universités possédant des installations de qualité, une force de recherche considérable en constante évolution et un personnel renommé et qualifié. [Lire plus](#)



município de
lousada

La Municipalité de Lousada

La Municipalité de Lousada est une administration publique d'échelle locale. Le Conseil de Lousada appartient au district de Porto et couvre une superficie de 95 Km². La ville est située dans

IMPRINT+ implique une expérimentation, à petite échelle, au sein de la Municipalité de Lousada, Portugal. Ce programme pilote est ciblé sur les tests d'évaluation écologique et des méthodologies de compensation. Ce programme fait intervenir l'administration locale, la communauté et les écoles.

Observez attentivement la faune abondante, ainsi que la flore et les habitats de Lousada, et regardez ce que nous avons accompli ici !

Projet Pilote

Notre projet pilote implique une expérimentation, à petite échelle, au sein de la Municipalité de Louseda. Ce programme pilote est ciblé sur les tests d'évaluation écologique et des méthodologies de compensation. Ce programme fait intervenir l'administration locale, la communauté, ainsi que les écoles.

A présent, la faune, la flore et les habitats présents au sein de la municipalité de Louseda sont identifiés et leurs caractéristiques recueillies. En parallèle, les zones dégradées nécessitant une remise en état écologique et les aires à grande valeur écologique sont sous surveillance.

Les participants du projet pilote (élèves/étudiants, enseignants, jeunes travailleurs, etc) seront invités à utiliser les outils IMPRINT+ (application web) afin d'estimer leurs empreintes individuelles ou collectives. Après une prise de conscience de leurs impacts sur la planète, les participants seront invités à collaborer pour la remise en état des zones dégradées. Par exemple : la reforestation, la création d'habitats fauniques naturels, le ramassage des déchets ou contribuer à la préservation des espèces menacées. Ce projet pilote permettra d'aider et d'ajuster l'utilisation intégrée des différents outils IMPRINT+.

Observez attentivement la faune abondante, ainsi que la flore et les habitats de Louseda, et regardez ce que nous avons accompli ici!



Ressources

- Découvrez les **liens utiles** d'autres parties prenantes engagées au sein d'enjeux écologiques, à niveau international, ou à l'échelle d'un des 6 pays impliqués dans le projet IMPRINT+.
- **Liens de sites tiers**

- Cours
- Documents
- Liens Utiles
- Liens de sites tiers

IMPRINT+ Cours de formation pour enseignants et éducateurs

IMPRINT+ D'empreinte
environnementale individuelle vers
l'action collective est une
formation de 5 jours dans laquelle
vous apprendrez comment réduire
et compenser votre empreinte
environnementale, et comment
restaurer et conserver des
ressources naturelles locales.

Le Concept

IMPRINT+ repose sur 3 principes essentiels qui agissent comme éléments constitutifs de la philosophie, des objectifs et de la méthodologie du projet.
Apprendre. Agir. Communiquer.

Liens utiles

[International](#)

[Austrie](#)

[Irlande](#)

[Portugal](#)

[ELIST](#)



[GREEN Network](#)



The screenshot shows the IMPRINT+ website interface. At the top, there is a navigation menu with 'About', 'Web App', 'Resources', 'News', and 'Contacts'. A 'Go to web app' button is located on the right. Below the navigation is a large blue banner with the text 'Useful links' and various icons representing people, a globe, a lightbulb, and social media. Below the banner is a list of organizations, each with a small icon and a text description. The list is filtered by 'Portugal' in the left sidebar.

Organization Name	Logo
AgroBio – Associação Portuguesa de Agricultura Bio	
ALDEIA - Ação, Liberdade, Desenvolvimento, Educação	
Amigos do Céster - Associação Juvenil Amigos do Cé	
AMO Portugal - Associação Mãos à Obra Portugal	
APH - Associação Portuguesa de Herpetologia	
ASPEA - Associação Portuguesa de Educação Ambiental	
Associação dos Escoteiros de Portugal: AEP	

Actualités

- La section des actualités IMPRINT+ met en évidence chaque nouveauté liée (projet pilote et évènements, dissémination du projet IMPRINT+ pour des conférences et médias, remises de prix IMPRINT+, etc).
- Chacune des actualités peut être consultée en détail.

Imprint+ News



European Commission selects IMPRINT+ as a reference project in Entrepreneurship Education

08/11/2018

IMPRINT+ 'Imprinting an ecological compensation reasoning on society by means of young citizens' Project was selected by the European Commission to integrate a working group devoted to Entrepreneurship Education.



IMPRINT+ Pilot Project under scientific preparation

08/11/2018

IMPRINT+ will help young citizens learn how to estimate the ecological footprint of daily action and how to compensate, locally, for those impacts.



IMPRINT+ at the Spanish Sports Week

07/11/2018

The most successful dissemination of Imprint+ image has been at Sports Week, Spain, which has had a large impact on local and regional media, both radio and press as well as TV.

European Commission selects IMPRINT+ as a reference project in Entrepreneurship Education

11/09/2016

IMPRINT+ 'Imprinting an ecological compensation reasoning on society by means of young citizens' Project was selected by the European Commission to integrate a working group devoted to Entrepreneurship Education. The project consists of an international strategic partnership for School Education, funded by the Erasmus + program.



With less than a year, IMPRINT+ has been positioning itself as a reference project in the fields of environmental education and citizen participation in the various countries of the consortium. Now it was the European Commission itself, which finances the project through the Erasmus + program, to recognize its relevance in the area of Youth Entrepreneurship.

Aiming to foster international cooperation for the establishment of best practices in various areas, the European Commission regularly opens collaborative platforms for which relevant project leaders are selected. The newest working group of the "School Education Gateway" platform is dedicated to Entrepreneurship Education, and IMPRINT+ has been selected to take part.

Contacts

- Retrouvez l'adresse, le numéro de téléphone et l'e-mail de l'Université d'Aveiro, l'Institution coordinatrice du projet IMPRINT+.





Universit  d'Aveiro

Campus de Santiago
3810-193 Aveiro
Portugal

T l phone

T l phone: (+351) 234 370 350
Fax: (+351) 234 372 567

E-mail

imprintplus@ua.pt



Le site internet donne également l'accès à **la page facebook d'IMPRINT+...**





Imprint Plus
@erasmusimprint

Accueil

À propos

Photos

Évènements

Vidéos

Publications

Communauté

Infos et publicités

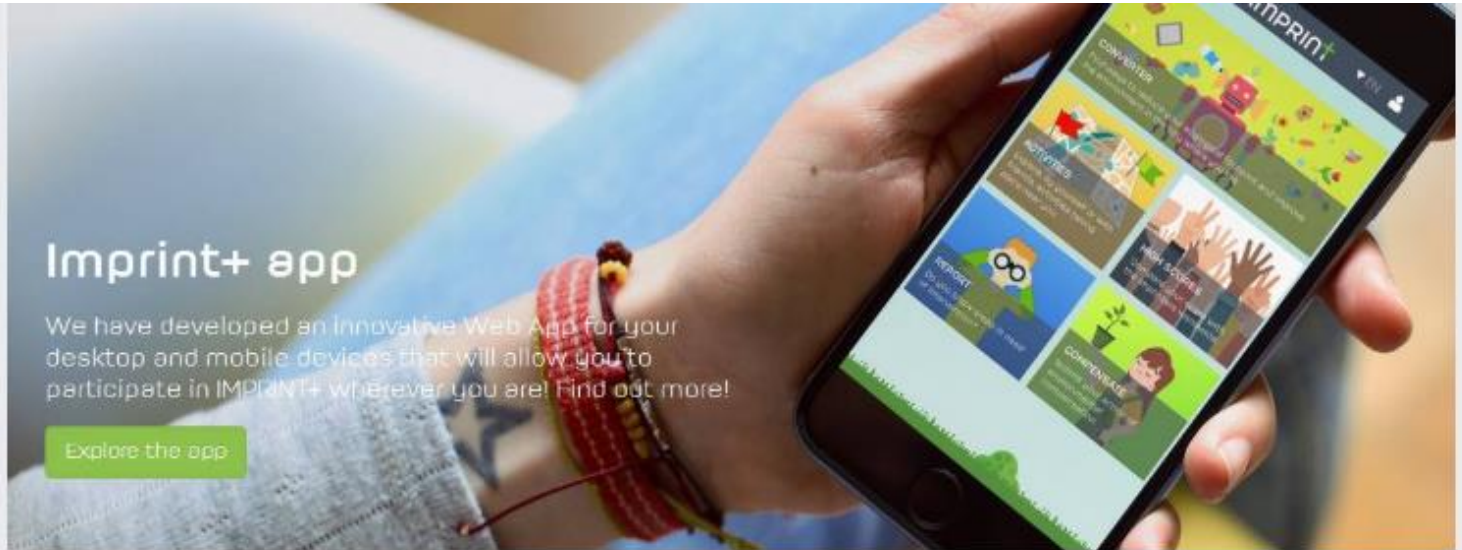

Imprint+ app

We have developed an Innovative Web App for your desktop and mobile devices that will allow you to participate in IMPRINT+ wherever you are! Find out more!

[Explore the app](#)

[J'aime](#) [S'abonner](#) [Partager](#) [...](#)

[En savoir plus](#)

[Envoyer un message](#)

À propos

[Suggérer des modifications](#)

COORDONNÉES

m.me/erasmusimprint

imprintplus@ua.pt

<http://imprintplus.org>

PLUS D'INFORMATIONS

Le site internet donne aussi l'accès à **l'Application Web IMPRINT+**

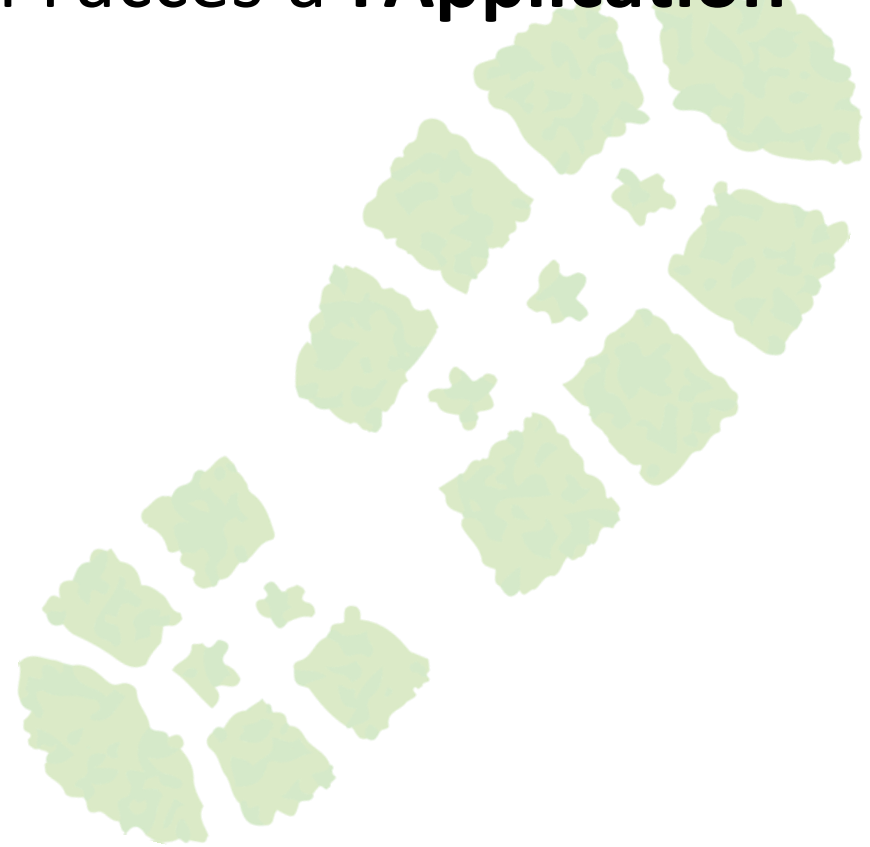

L'application IMPRINT+

Nous avons développé une application Web innovante pour votre ordinateur et vos appareils mobiles dans le but de vous permettre de participer à IMPRINT+ où que vous soyez ! Venez découvrir !

[Explorez l'application](#)



Le convertisseur IMPRINT+

A partir de cette page internet, vous pouvez directement accéder à l'application web, ou lire des informations complémentaires sur n'importe laquelle des fonctions spécifiques:

- Convertisseur (Principal point d'accès utilisateur);
- Communauté (Activités, Rapports & Compensations)
- Charte de confidentialité
- Foire Aux Questions (FAQ);

Le convertisseur IMPRINT+

Chaque action engendre une réaction, pas vrai? Même de simples activités humaines, comme se doucher ou se déplacer via les transports, provoquent de légers, mais cependant cumulatifs, impacts environnementaux pour la planète. Le convertisseur IMPRINT+ est un outil spécialement conçu afin de vous aider à réduire votre empreinte écologique personnelle en vous proposant de convertir vos actes quotidiens en actions positives en faveur de l'environnement. Faites un essai !

L'application IMPRINT+ convertira les actions qui possèdent des impacts négatifs pour la planète, telles que:

- Voyages
- Consommation d'eau (douches et bains)
- Déchets
- Consommation de papier
- Fast food
- Consommation vestimentaire
- Utilisation d'appareils électroniques

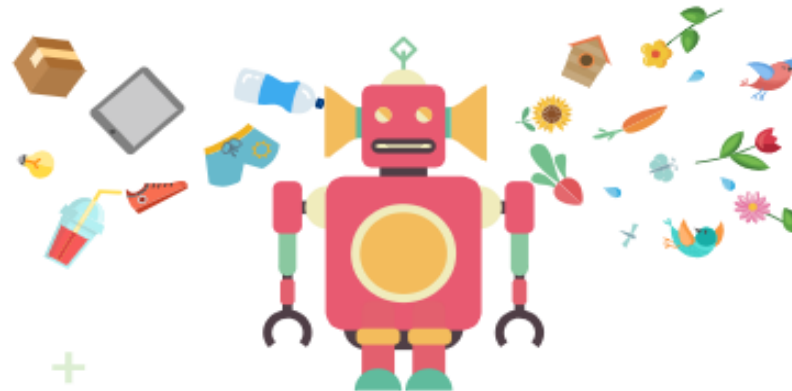

En suggestions d'activités qui ont un impact positif sur la planète:

- Plantation d'espèces d'arbres natives
- Contrôle des espèces envahissantes
- Construction de refuges pour la faune sauvage
- Construction d'étangs/bassins pour les espèces naturelles
- Création de jardins biologiques
- Ramassage des déchets

Intéragir avec la communauté IMPRINT+

IMPRINT+ a pour objectif la création de communautés locales actives et dynamiques. Utilisez les fonctions **RAPPORT**, **COMPENSER**, et **ACTIVITES** pour partager vos actions et voir les contributions réalisées par d'autres utilisateurs !



Compenser

Avez-vous participé à des actions compensatoires pour l'environnement? Bien ! Maintenant utilisez **COMPENSER** afin de décrire votre action, la soumettre au projet IMPRINT+ et gagnez des points de cette façon !



Rapport

Utilisez la fonction **RAPPORT** pour identifier publiquement un lieu qui nécessite une intervention et gagnez des points ! Une intervention peut consister en un ramassage de déchets, une plantation d'arbres, une construction d'habitat faunique naturel, un contrôle des espèces envahissantes ou encore par la création d'un jardin biologique.



Activités

Où les actions IMPRINT+ ont-elles lieu ? Utilisez la carte des **ACTIVITES** pour visualiser les zones signalées qui nécessitent une intervention et découvrez où des mesures compensatoires ont déjà été réalisées !

Et les gagnants sont...

Gagnez des points IMPRINT+ et améliorez votre éco-classement, en soumettant de nouveaux rapports, en réalisant des actions sur le terrain ou en partageant cela sur les réseaux sociaux ! Chaque point est déterminant pour identifier le champion dans chaque pays ! Quel est votre score ?



FAQ

Consultez notre foire aux questions, et veuillez nous contacter si vous avez encore des doutes.

Convertisseur

1. Le convertisseur IMPRINT+, c'est quoi ?

2. Qui peut utiliser le convertisseur d'IMPRINT+ ?

3. Est-ce que le convertisseur IMPRINT+ peut mesurer mon empreinte écologique ?

4. Quels sont les principes que l'on peut retrouver au travers des conversions ?

5. Si je respecte les suggestions émises par le convertisseur IMPRINT+, cela veut-il dire que je neutraliserai mon impact environnemental ?

6. Si je respecte les suggestions émises par IMPRINT+, cela veut-il dire que je peux faire ce que je veux et agir de manière irresponsable quant à mes choix individuels, tant que je compense mon empreinte sur l'environnement ?

Compenser

7. A quoi sert la compensation IMPRINT+ ?

8. Quel genre de mesure compensatoire puis-je soumettre ?

9. Est-ce que je gagne des points en utilisant l'outil de compensation ?

Rapport

10. L'outil de rapport IMPRINT+, à quoi sert-il ?

APPLICATION WEB



L'écran principal de l'application web IMPRINT+ permet d'accéder à 5 domaines: convertisseur, activités, compensation, rapport et éco-classement.



Les Cookies et le Stockage Local Storage sont utilisés sur ce site pour conserver des informations pour des analyses statistiques (combien de visiteurs sur le site, quelles pages consultées, etc.), l'interaction sociale, et la conservation des préférences de l'utilisateur (choix de langage par exemple).

Vous pouvez choisir de désactiver automatiquement les cookies ou les cookies provenant de site tiers dans les paramètres de votre navigateur, mais cela affectera négativement votre façon d'interagir avec le site et certaines de ses fonctionnalités.

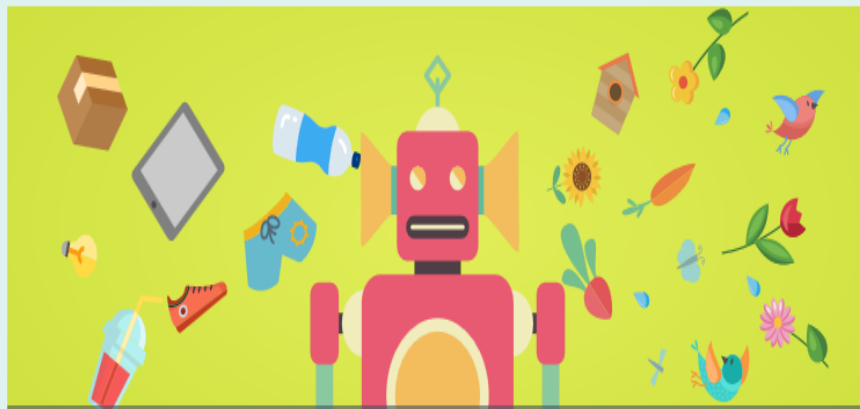

CONVERTISSEUR
Simulez et étudiez les différentes manières de compenser votre impact écologique.



ACTIVITÉS
Voir l'ensemble des rapports soumis et des actions positives!



Notre site internet utilise des cookies afin de vous proposer la meilleure expérience possible dessus. [Plus d'informations](#)

J'ai compris

Cliquez
pour
ignorer

L'application web est disponible en plusieurs langues: portugais, anglais, espagnol, italien, allemand et français.



Le menu de l'application web IMPRINT+ donne accès à 5 fonctionnalités; et une section FAQ.

En dessous se trouve un lien qui redirige vers les Conditions d'Utilisation

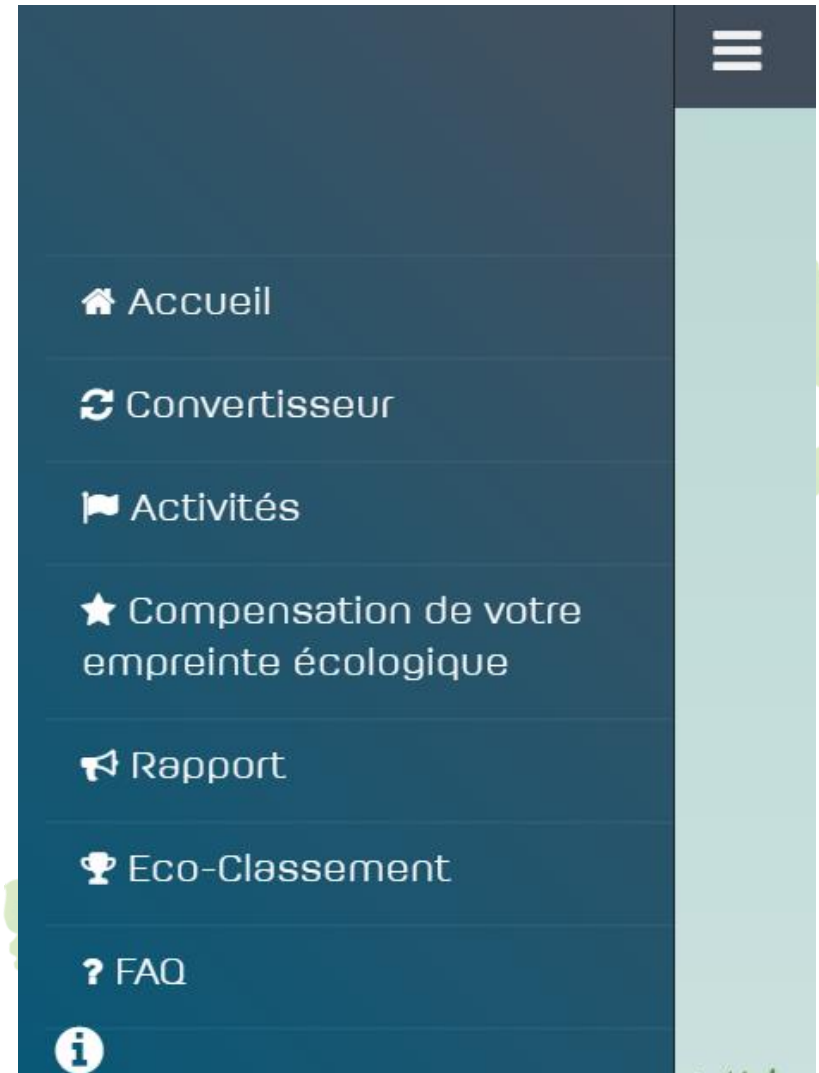

Convertisseur

- Accédez au convertisseur vous permettra de connaître votre impact environnemental dans chacune des catégories suivantes: voyages (aérien, transport public, transport privatif et transport non-motorisé); douche; vêtements; papier; divertissement électronique; fast-food et déchets.

Convertisseur

Comment convertir ?

Prenez connaissance de votre empreinte écologique à l'aide de chacune des 7 catégories suivantes. Indiquez-nous à quelle fréquence réalisez-vous ces actions et nous vous montrerons comment compenser votre empreinte écologique!



Déplacements

Préférez-vous vous déplacer à pieds ou en vélo, ou aller n'importe où en voiture?



Douche

Découvrez comment compenser la consommation d'eau liée aux douches



Vêtements

Disposez-vous d'un espace pour vos chaussures et vos vêtements ?



Papier

Etes-vous encore de l'époque format papier ou utilisez-vous seulement les tablettes électroniques?

Exemple de conversion possibles: le transport

Convertisseur

Choisissez votre transport

Il y a différents moyens de voyager d'un point A vers un point B. Quel moyen de transport souhaitez-vous convertir ?



Transport aérien
 Découvrez comment compenser l'impact environnemental de vos voyages aériens.



Transport public
 Si vous prenez le bus, le métro, le train ou tout autre transport public.



Transport privé
 Utilisez-vous votre propre voiture/moto?



Transport non motorisé
 Se déplacer à pied ou en vélo est bon pour la santé, l'esprit et l'environnement.

Transport privé



Tous les jours

Parfois

Au quotidien, sur quelle durée moyenne (en minutes)
voyagez-vous ?

0

minute(s)

Retour

Convertir

Transport privé

Comment compenser votre empreinte

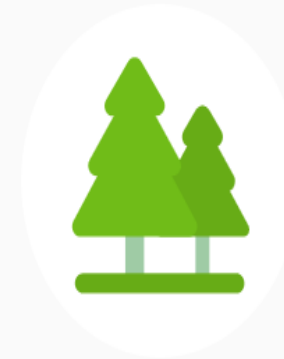

Pour compenser l'impact de votre trajet, vous devriez

planter 6 arbre(s) indigène(s)!

L'emploi de combustibles fossiles, tels que l'essence ou le diesel, permet les émissions de gaz à effet de serre. Les arbres permettent de capter et séquestrer le CO2. Essayez donc de planter des arbres et de réduire l'impact lié à l'énergie que vous consommez au quotidien. Utilisez les transports publics ou des véhicules non-motorisés autant que possible.



Convertisseur

- Pour chacune des catégories, après avoir appuyé sur le bouton soumettre, le convertisseur IMPRINT+ vous donne des suggestions sur comment compenser votre impact.
- Le menu déroulant sur le côté permet l'accès aux actions additionnelles/alternatives.

Compensation

- La fonction Compensation est seulement accessible pour les utilisateurs enregistrés sur le site, vous aurez alors besoin de remplir le formulaire d'inscription

(<https://imprintplus.org/app/#signup>).

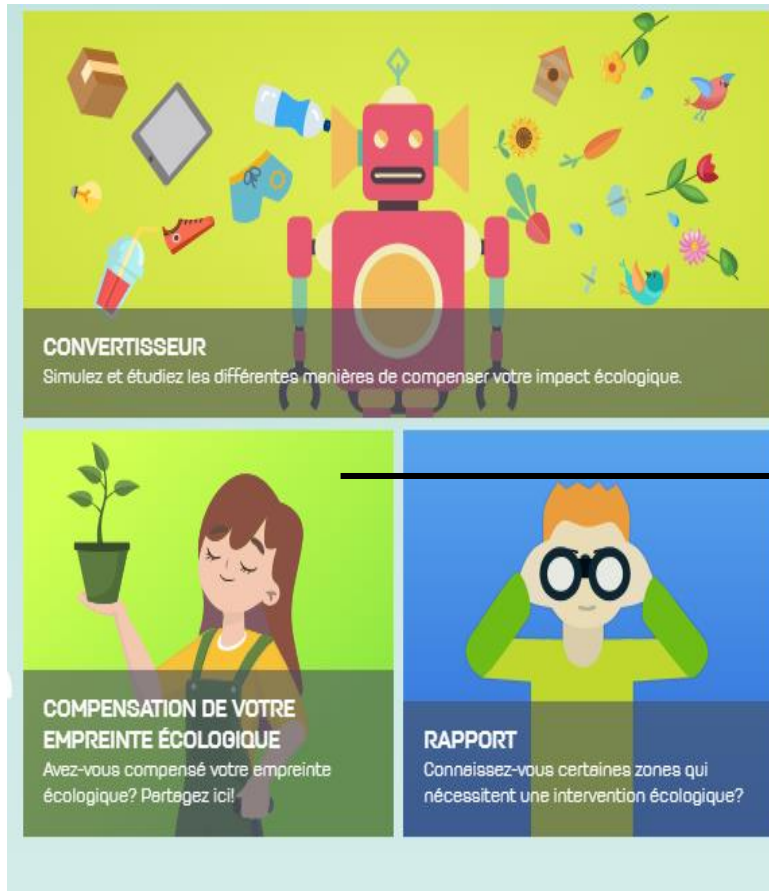

Connexion

IMPRIN+

Votre Identifiant

Mot de passe

Connexion

Je n'ai pas de compte [S'inscrire ici!](#)

Se souvenir de moi [Mot de passe oublié](#)

[Ajoutez votre photo](#)

Créer un compte

Votre prénom

Votre nom de famille

Compte d'établissement scolaire
Cochez cette option si le compte représente un établissement ou une classe

Votre jour de naissance

Votre choix de langage

Votre pays de résidence

Dites-nous quelque chose sur vous

Votre e-mail

Compensation

- La fonction Compensation est utilisée pour identifier des zones qui ont été bénéficiaires d'une intervention d'un membre utilisateur IMPRINT+.

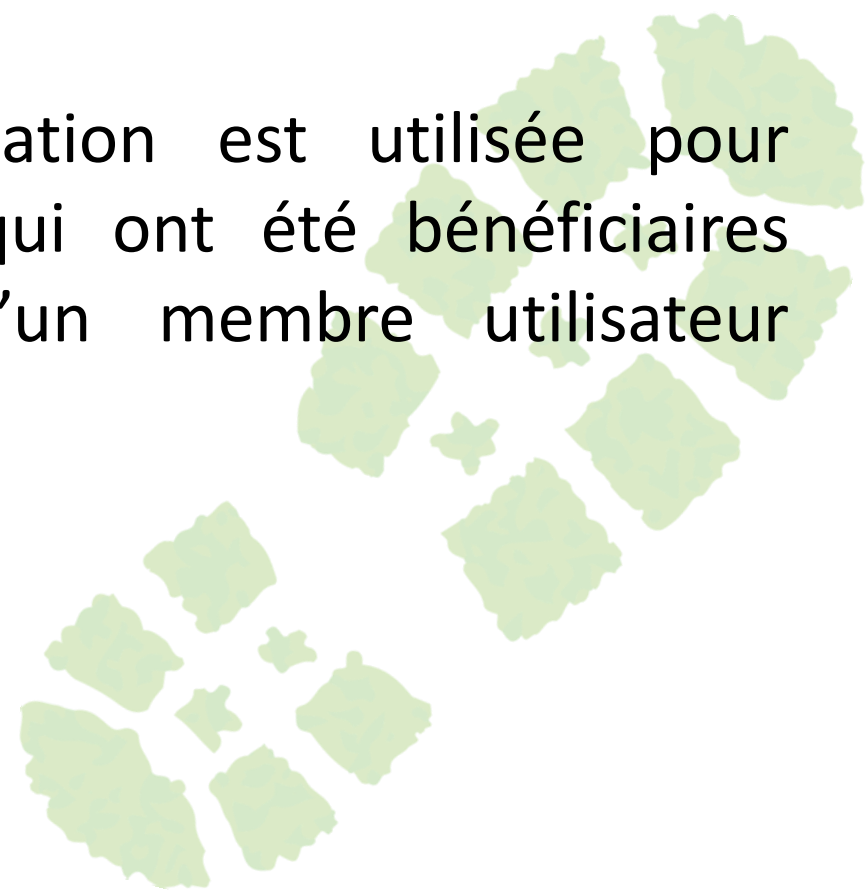

Compensation

- Pendant le processus de déclaration d'une action de compensation, il est possible de:
 - Choisir parmi différents types de compensation;
 - Télécharger une, ou plusieurs photo(s);
 - insérer une description sur l'action réalisée;
 - Activer/désactiver la fonction commentaire (l'autoriser signifie que vous autorisez les autres utilisateurs à commenter vos propres actions).

Compensation

- Au cours du procédé de déclaration d'une mesure compensatoire, il est possible de:
 - Déclarer la réalisation d'une action compensatoire vous donnera des points. Ces points s'ajouteront sur votre profil et contribueront à améliorer votre positionnement sur l'éco-classement.

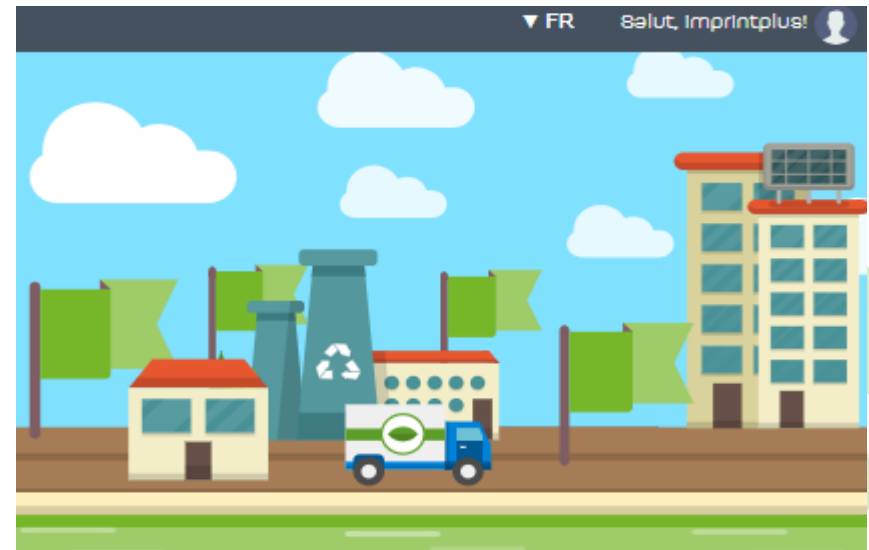

NOUVELLE COMPENSATION

Vous avez pris l'initiative d'agir en faveur de l'environnement, félicitations! Maintenant faites-nous part de votre manière de compenser votre empreinte et récupérez vos points bien mérités!

Veillez vous assurer que vous agissez en toute sécurité et selon les {{FO_COMPENSATE_BE_SAFE_TERMS}}.

Utilisez les {{FO_COMPENSATE_PRA_GUI_FOR_COMP_ACTIONS}} et le {{FO_COMPENSATE_BE_SAFE_HABITAT_DOCTOR}} pour s'orienter

Démarrer

Veuillez prendre en compte que partager votre accès à la localisation, permettra de cartographier plus facilement les actions.





NOUVELLE COMPENSATION

1 Localiser sur la carte

Vous pouvez changer la localisation en indiquant un nouveau lieu sur la carte



2 What have you done?

From the following categories, select the ones that best define your compensation action.







NOUVELLE COMPENSATION

1 Localiser sur la carte

Vous pouvez changer la localisation en indiquant un nouveau lieu sur la carte

2 Qu'avez-vous réalisé?

Parmi les catégories suivantes, sélectionnez celles qui décrivent le mieux votre manière de compenser votre empreinte.







-  Plantation d'arbres
-  Extraction d'espèces envahissantes
-  Ramassage des déchets
-  Création de refuges pour faune sauvage
-  Construction d'un jardin potager bio
-  Construction d'un bassin pour espèces naturelles

Choisissez
votre
localisation
sur la carte

Défilez
vers le
bas

2 Qu'est-ce qui devrait être réalisé ici?

Select the category that better describes the issue you see in your area.

-  Plantation d'arbres
-  **Extraction d'espèces envahissantes**
-  Ramassage des déchets
-  Création de refuges pour faune sauvage
-  Construction d'un jardin potager bio
-  Construction d'un bassin pour espèces naturelles

Choisissez
une ou
plusieurs
actions

3 Partagez votre travail!

Nous avons l'espoir d'inspirer et encourager les autres à l'aide de vos photos!

 x



Défilez
vers le
bas

3 Partagez votre travail!

Nous avons l'espoir d'inspirer et encourager les autres à l'aide de vos photos!

 x

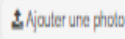

4 Avez-vous autre chose à ajouter?

Utilisez cet espace afin de décrire plus précisément l'action compensatoire réalisée, une idée ou toute autre information jugée utile.

5 Activer les commentaires

Activer les commentaires permettra à la communauté de partager des idées/des informations sur votre page de rapport.

Ajout
de
Photos

Ajout
d'une
Description

Activer
les
Commentaires

MERCI!



Vous avez gagné {{points}} points.

Merci d'avoir rapporté cette situation. Maintenant vous pouvez jeter un oeil aux commentaires et encourager la communauté à résoudre le problème dès que possible.

Terminé

[Afficher sur la carte!](#)



Rapport

- La fonction Rapport est uniquement accessible pour les utilisateurs inscrits, dans ce cas vous avez besoin de remplir le formulaire suivant: (<https://imprintplus.org/app/#signup>).
- La fonction Rapport doit être utilisée afin d'identifier des zones qui nécessitent une intervention écologique.

Rapport

- Cette caractéristique présente de nombreuses similarités avec la fonction Compensation: votre localisation est requise, elle permet l'ajout d'image(s), l'ajout d'une description ainsi que d'activer/désactiver les commentaires.
- Les zones en besoin d'intervention qui ont été identifiées vous rapportent aussi des points. Ces points seront ajoutés sur votre profil et contribueront à vous faire progresser dans l'éco-classement.

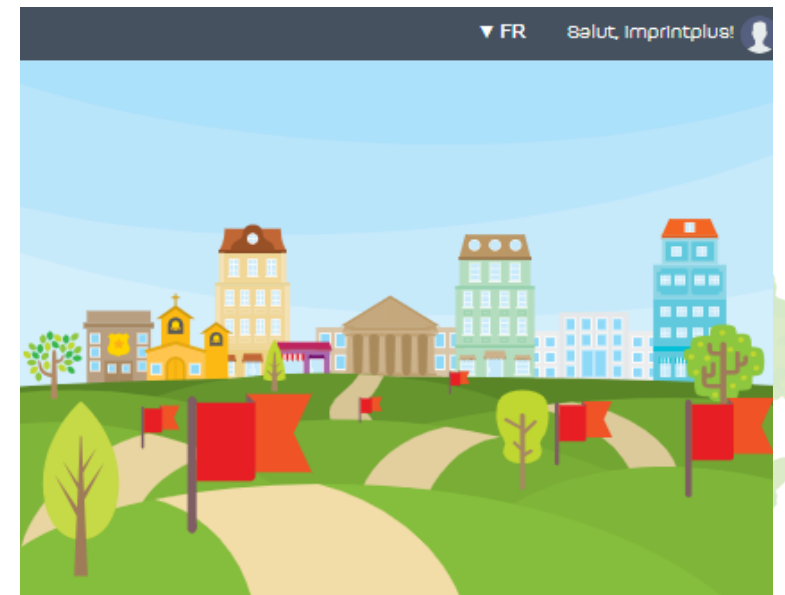

NOUVEAU RAPPORT

Vous avez trouvé une zone qui nécessite une action? Enregistrez-le ici pour que les autres membres de la communauté puissent vous aider à résoudre le problème.

Veuillez vous assurer que vous agissez en toute sécurité, selon les Conditions d'utilisation.

Utilisez le Docteur d'Habitat pour être guidé.

Démarrer

NOUVEAU RAPPORT

1 Localiser sur la carte

Vous pouvez changer la localisation en indiquant un nouveau lieu sur la carte



2 What should be done here?

Select the category that better describes the issue you see in your area.

2 Qu'est-ce qui devrait être réalisé ici?

Select the category that better describes the issue you see in your area.

- Plantation d'arbres
- Extraction d'espèces envahissantes
- Remassage des déchets
- Création de refuges pour faune sauvage
- Construction d'un jardin potager bio
- Construction d'un bassin pour espèces naturelles

3 Partagez votre travail!

Nous avons l'espoir d'inspirer et encourager les autres à l'aide de vos photos!



Ajouter une photo

Choix d'une catégorie

Placez un marqueur sur la carte

Défilez vers le bas



Ajout
d'une
Photo

Ajout
d'une
Descri-
ption

Activer les Commentaires

3 Partagez votre travail!

Nous avons l'espoir d'inspirer et encourager les autres à l'aide de vos photos!

4 Avez-vous autre chose à ajouter?

Utilisez cet espace afin de décrire plus précisément l'action compensatoire réalisée, une idée ou toute autre information jugée utile.

5 Activer les commentaires

Activer les commentaires permettra à la communauté de partager des idées/des informations sur votre page de rapport.

MERCI!



Vous avez gagné {{points}} points.

Merci d'avoir rapporté cette situation. Maintenant vous pouvez jeter un oeil aux commentaires et encourager la communauté à résoudre le problème dès que possible.

[Afficher sur la carte!](#)

Activités

- Les zones d'activités visibles sur la carte représentent:
 - Des actions réalisées par les utilisateurs (drapeaux verts);
 - Des zones signalées, en besoin d'intervention écologique (drapeaux verts).
- Avant de naviguer sur la carte (utilisez zoom+ ou zoom-), pour observer en détails les drapeaux, partagez votre localisation. De cette manière, vous pouvez accéder à toutes les fonctionnalités IMPRINT+.

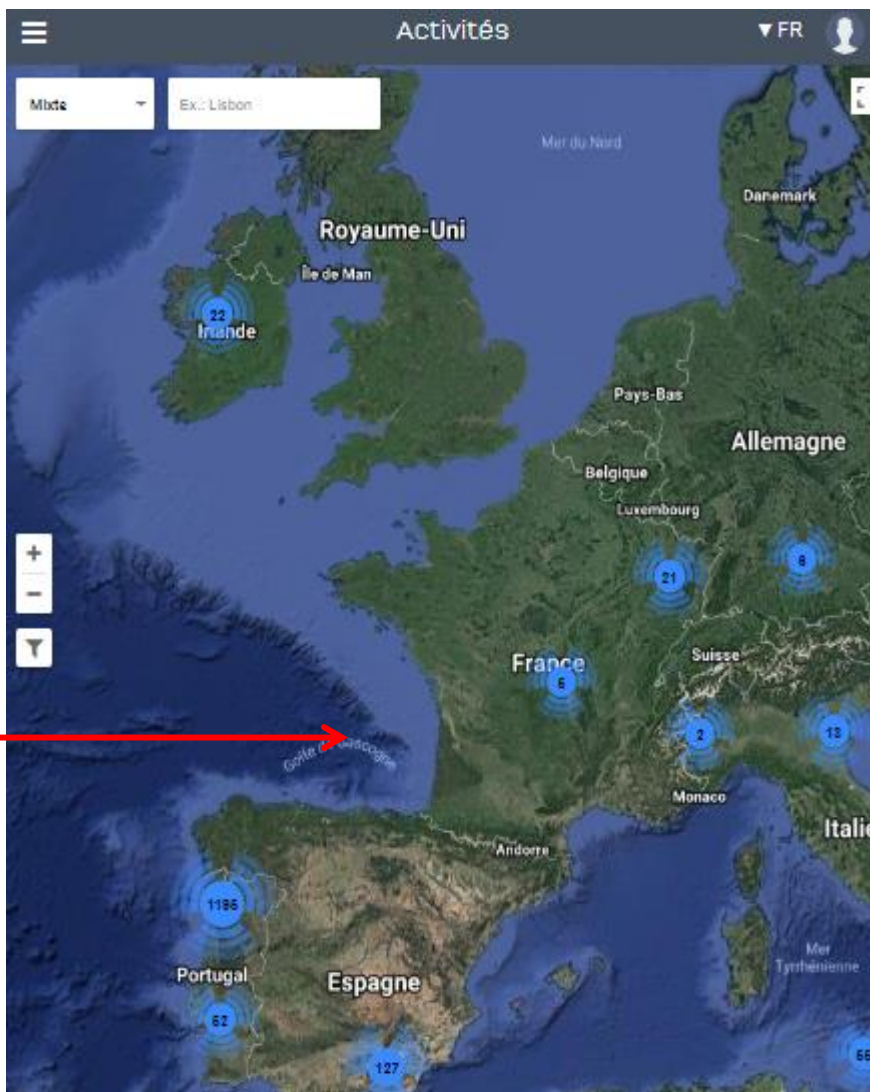
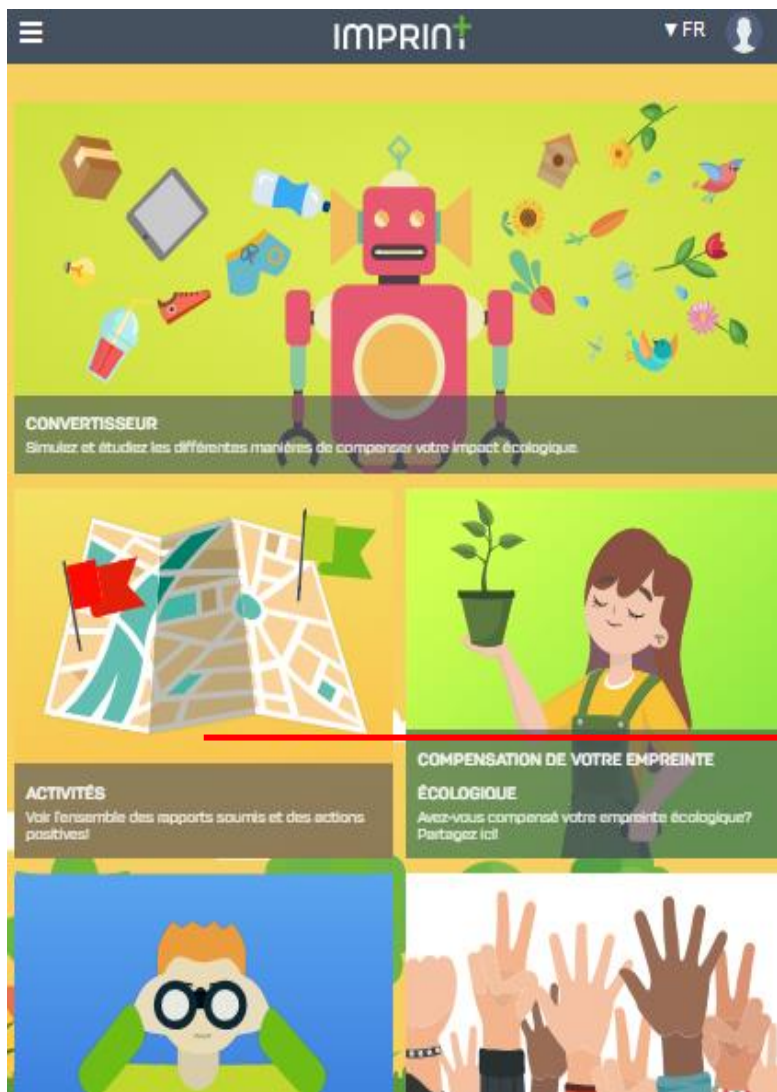

Veillez prendre en compte que partager votre accès à la localisation rendra plus facile la cartographie des activités.

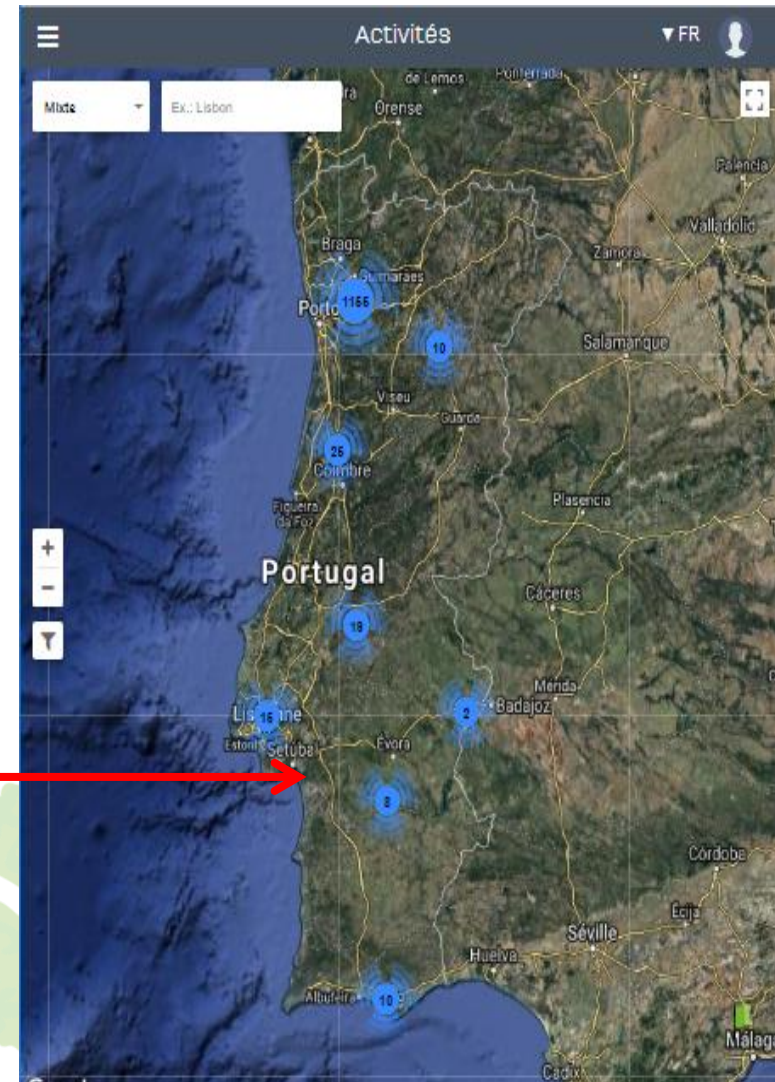
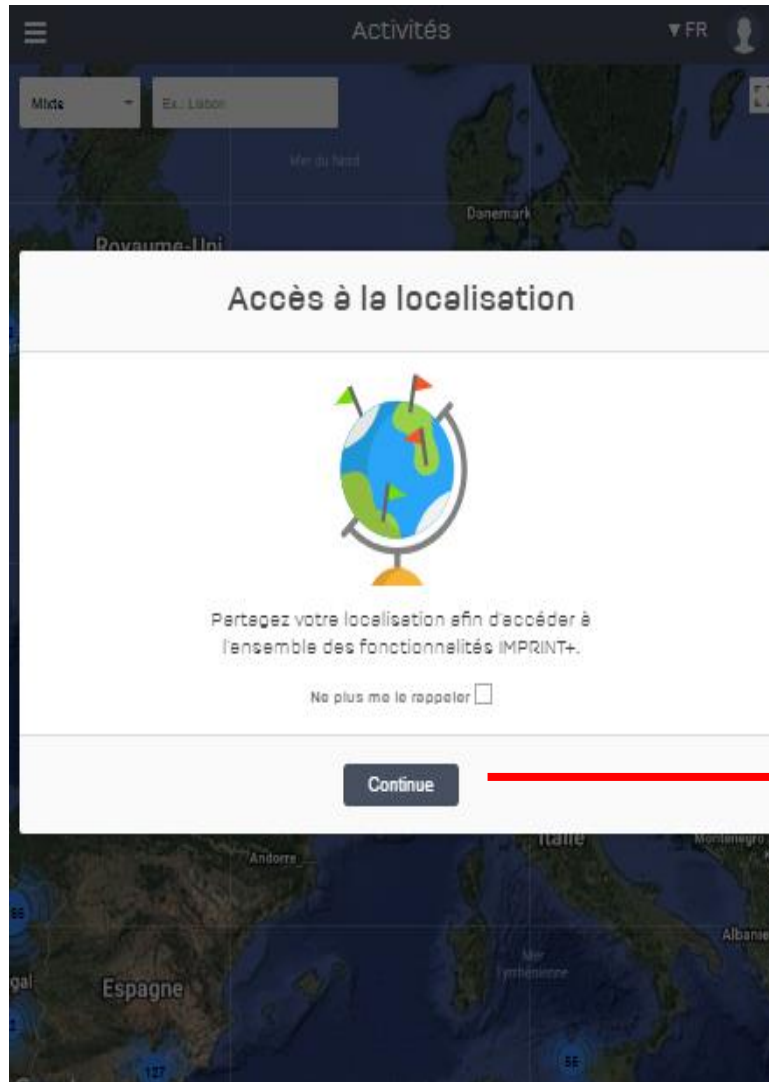

Les fonctions de l'Activité incluent:

- La recherche d'activités par localisation;
- Filtrage des activités par catégorie et par période

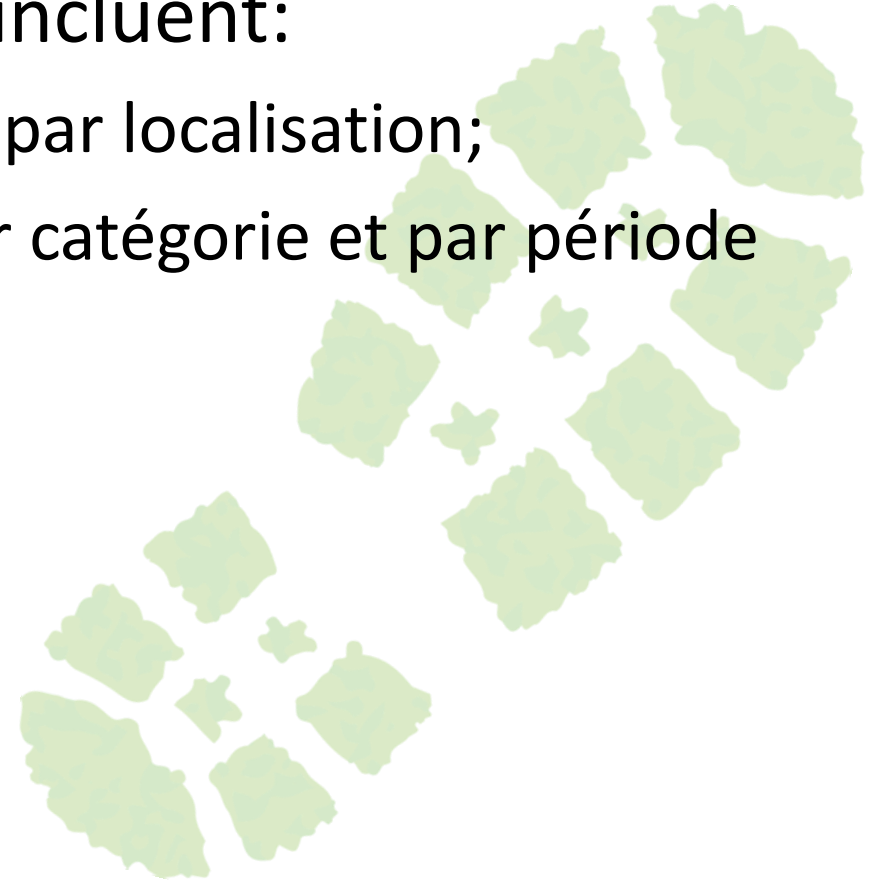

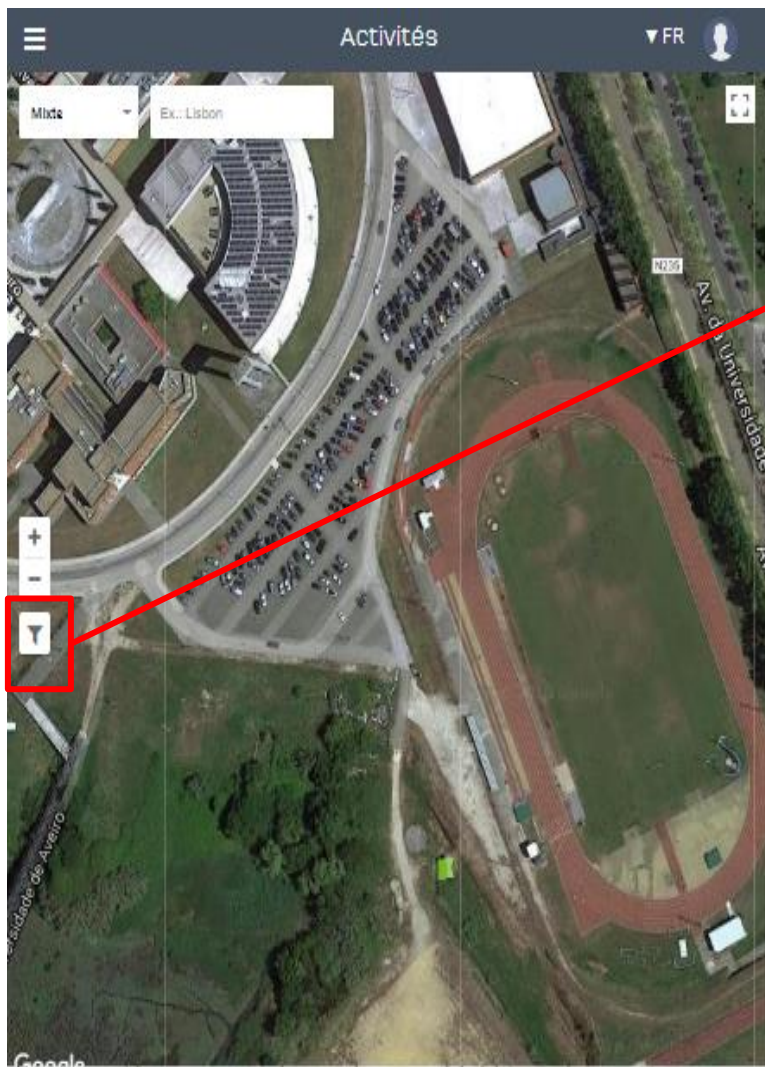



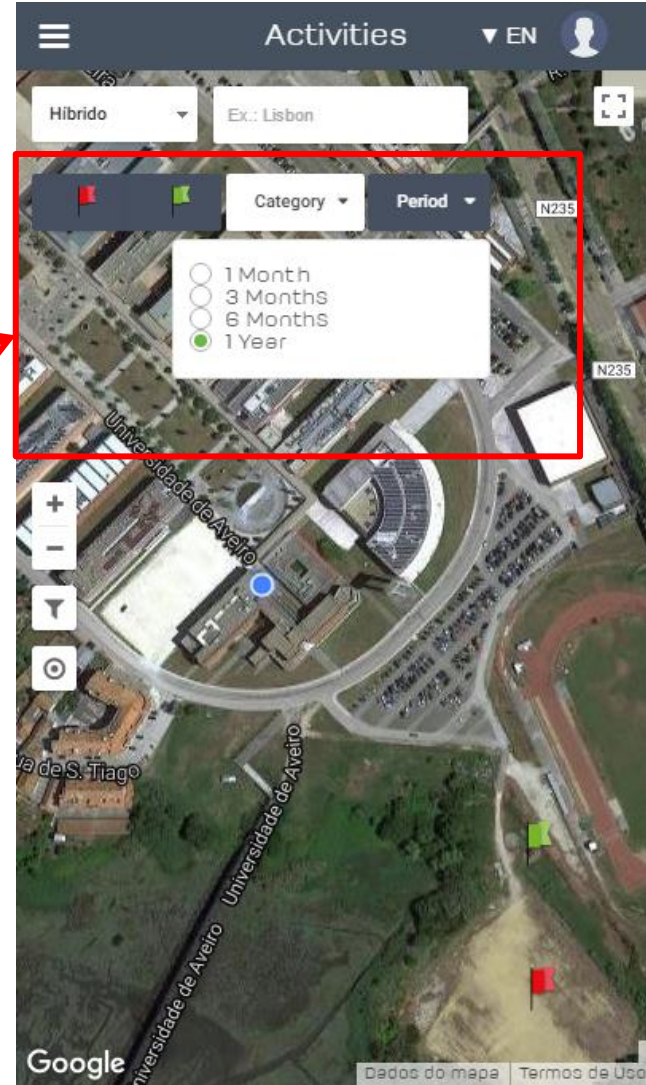



En cliquant sur un drapeau, vous pouvez:

- Voir les détails d'une action de compensation réalisée (drapeau vert), ou d'une zone nécessitant une intervention écologique (drapeau rouge);
- Partager l'information sur les réseaux sociaux (facebook et/ou twitter);
- Publier un commentaire (si la fonction est activée par l'utilisateur qui a déclaré l'action compensatoire, ou qui a reporté le problème écologique).

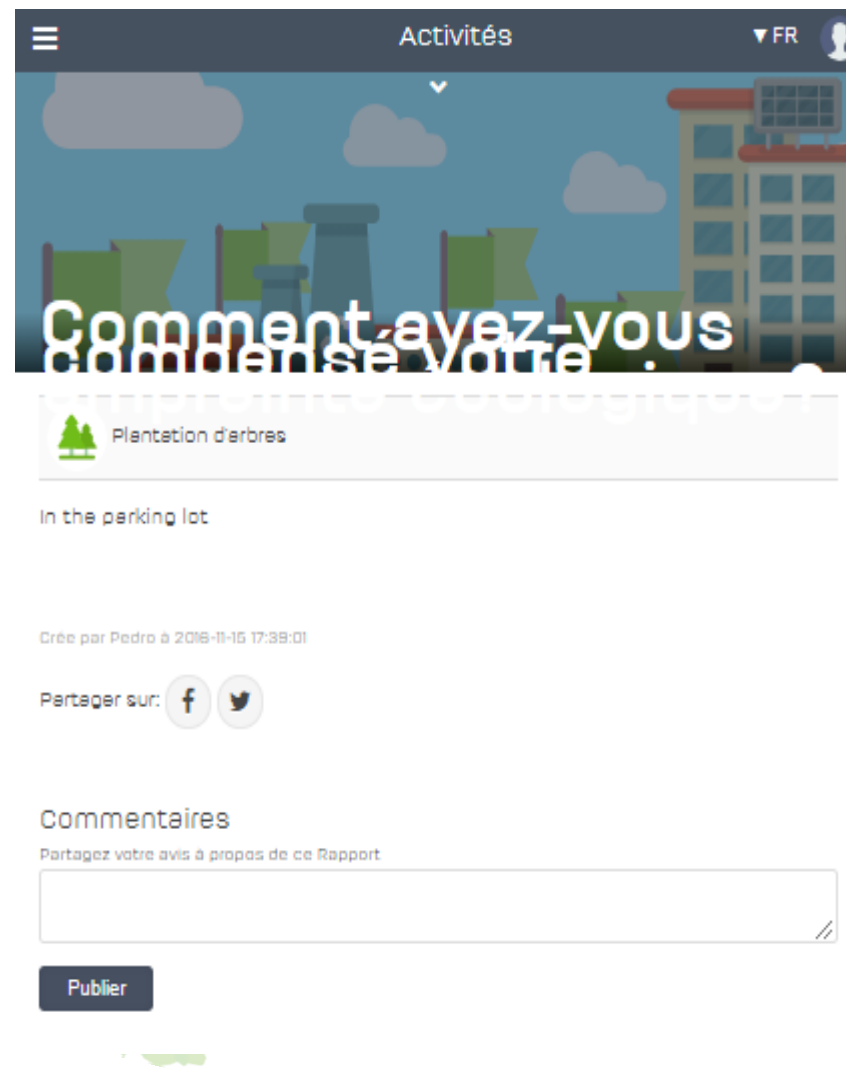



Voir les détails

Partage réseaux sociaux

Commenter

Signaler des commentaires

- Un principe du code de conduite de la communauté IMPRINT+ est son autogestion associé à son auto-surveillance. De cette façon, les utilisateurs ont la possibilité de modérer les actions de la communauté.
- Vous pouvez signaler ou supprimer des commentaires si vous êtes l'auteur de l'action.

Activities ▼ EN 

 Plant organic vegetable garden

Fresh produce from the department. Try us right now. Help grow this project



Created by imprintplus at 2016-11-16 17:41:10

Share on:  

Comments

Share your thoughts regarding this Report

Publish

 **ImprintPlus**
2017-02-09 10:40:51 

This project is not active right now..





Activities ▼ FR 

Comment-avez-vous compensé votre

Plantation d'arbres

Vous êtes sur le point de signaler ce commentaire comme étant inapproprié. Poursuivre?

Partager sur:  

Commentaires

Partagez votre avis à propos de ce Rapport



Publier

Activities ▼ EN 

 Remove litter

demonstration action

Created by imprintplus at 2017-02-08 12:12:44



Share on:  

Delete Activity

Comments

Share your thoughts regarding this Report

Publish

  **ImprintPlus**
2017-02-06 12:13:49 



demo comment

Activités ▼ FR 



 Construction d'un jardin potager bio

Etes-vous bien sûr de vouloir supprimer ce commentaire ? Cette action sera irréversible.

Partager sur:  

Supprimer l'Activité

Commentaires

Partagez votre avis à propos de ce Rapport

Publier

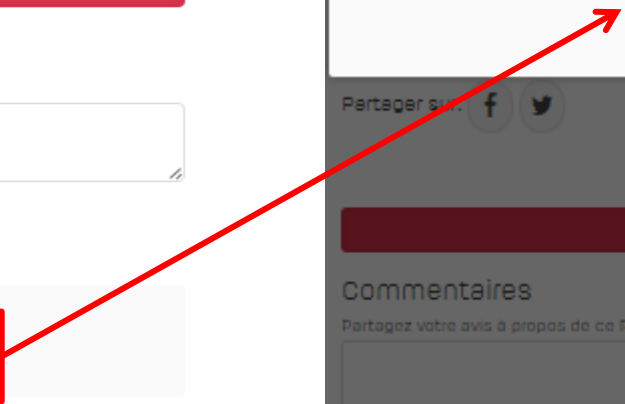

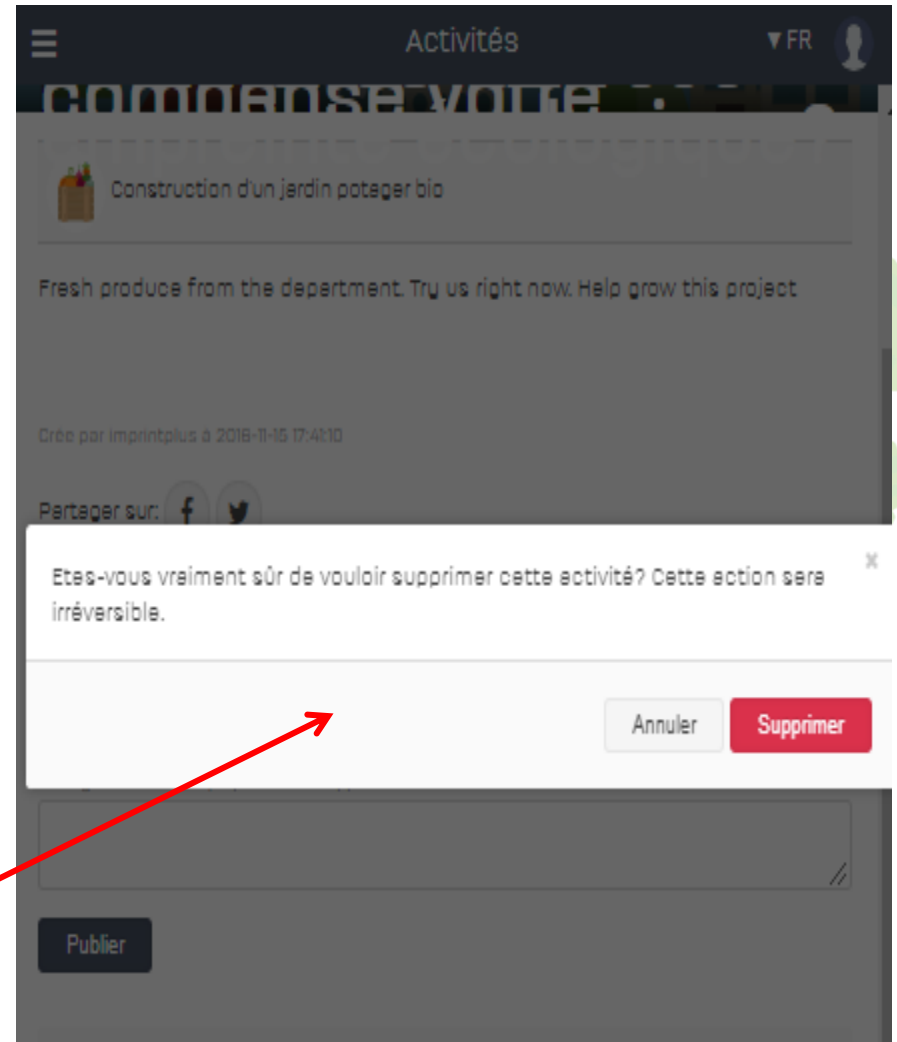

Eco-classement

- L'éco-classement a pour objectif la création de communautés locales actives et respectueuses de l'environnement.
- Chaque action écologique réalisée par un utilisateur de la communauté IMPRINT+ lui permettra d'obtenir des points et de progresser dans l'éco-classement

Eco-classement

- Le principe fondamental repose sur le fait que cette section d'IMPRINT+ constitue une compétition saine et honnête.
- Dans l'éco-classement il est également possible de savoir dans quels pays gagne t-on le plus de points.

Eco-Classement ▼ FR

1351 148

Compenser votre empreinte écologique

Rapports

Tous les pays ▼

Meilleurs utilisateurs

1		Bruno	46086
2		Francisco	45248
3		Duarte	29148
4th		katie Gonçalves	29122
5th		Sara	20290
6th		Ricardo	10400
7th		Cristina	9240

Eco-Classement ▼ FR

1351 148

Compenser votre empreinte écologique

Rapports

Meilleurs pays

1		Portugal	227430
2		Spain	12524
3		Italy	8308
4th		Ireland	2798
5th		Austrie	352
6th		United States	0
7th		Sweden	0

Eco-Classement

1351  Compenser votre empreinte écologique



148  Rapports

Tous les pays ▾

Tous les pays

American Samoa











Australie

Austrie

Belgium

Brenada

Meilleurs utilisateurs

Classement	Nom			Total
	 Bruno	445	23	46086
	 Francisco	83	10	45248
	 Duarte	62	0	29148
4th	 katie Gonçalves	102	1	29122
5th	 Sara	188	29	20290

Eco-Classement

FR 









1204  Compenser votre empreinte écologique



103  Rapports

Portugal ▾

Meilleurs utilisateurs

	 Bruno	46086
	 Francisco	45248
	 Duarte	29148
4th	 katie Gonçalves	29122
5th	 Sara	20290
6th	 Ricardo	10400

Meilleurs pays

Compte personnel

Vous pouvez ici insérer/mettre à jour vos informations personnelles

- Et faites votre éco-test



IMPRINT+ FR

Voir le Profil
Se déconnecter

CONVERTISSEUR
Simulez et étudiez les différentes manières de compenser votre impact écologique.

ACTIVITÉS
Voir l'ensemble des rapports soumis et des actions positives!

COMPENSATION DE VOTRE EMPREINTE ÉCOLOGIQUE
Avez-vous compensé votre empreinte écologique? Partagez ici!

RAPPORT
Connaissez-vous certaines zones qui nécessitent une intervention écologique?

ECO-CLASSEMENT
Comparez votre score avec d'autres utilisateurs du monde entier.

<https://imprintplus.org/app/#>

Profil FR

Voir le Profil
Se déconnecter

Changez votre photo

imprintplus ImprintPlus

442

Mettre à jour votre Eco test

Bio

Votre prénom: imprintplus

Votre nom de famille: ImprintPlus

Compte d'établissement scolaire
Cochez cette option si le compte représente un établissement ou une classe

Votre jour de naissance

Eco test

- Lorsque vous réalisez l'éco-test, certaines questions vous aidant à évaluer votre impact environnemental vous sont posées.
- Après avoir fini l'éco-test, vous recevrez quelques points afin de vous aider à progresser dans l'éco-classement

Profil ▼ FR 



Changez votre photo

imprintplus ImprintPlus

 ΔΔ2

Mettre à jour votre Eco test

Bio

Votre prénom

imprintplus

Votre nom de famille

ImprintPlus

Compte d'établissement scolaire

Cochez cette option si le compte représente un établissement ou une classe

Profil ▼ FR 



imprintplus ImprintPlus

 ΔΔ2

Question 1

A la maison, à l'école ou au travail, à quelle fréquence mettez-vous en œuvre le tri sélectif, en plaçant les déchets dans la poubelle de recyclage appropriée ?

- A. Le tri sélectif? Qu'est-ce que c'est?! 🤔
- B. Seulement lorsque je n'ai pas la femme.
- C. Toujours! Cela fait partie de mon code d'honneur! 🏆

< Retour

Continuer >

☰ Profil ▼ FR

imprintplus ImprintPlus

442

Question 1

A la maison, à l'école ou au travail, à quelle fréquence mettez-vous en œuvre le tri sélectif, en plaçant les déchets dans la poubelle de recyclage appropriée ?

A. Le tri sélectif? Qu'est-ce que c'est? 🤔

B. Seulement lorsque je n'ai pas la femme.

C. toujours! Cela fait partie de mon code d'honneur. 🏆 ✔

← Retour
Continuer →

☰ Profile ▼ EN

imprintplus Imprint...

762

You've earned 512 points

Congratulations! You have an excellent environmental performance and your ecological footprint is pretty small. Keep it up inspire and your friends to do the same.

Back to profile

FAQ

- Dans cette section, vous trouverez toute information utile pour vous aider dans l'utilisation de l'application. Si vous ne trouvez pas la réponse recherchée, vous pouvez nous contacter par e-mail ou téléphone (<https://imprintplus.org/contacts>)

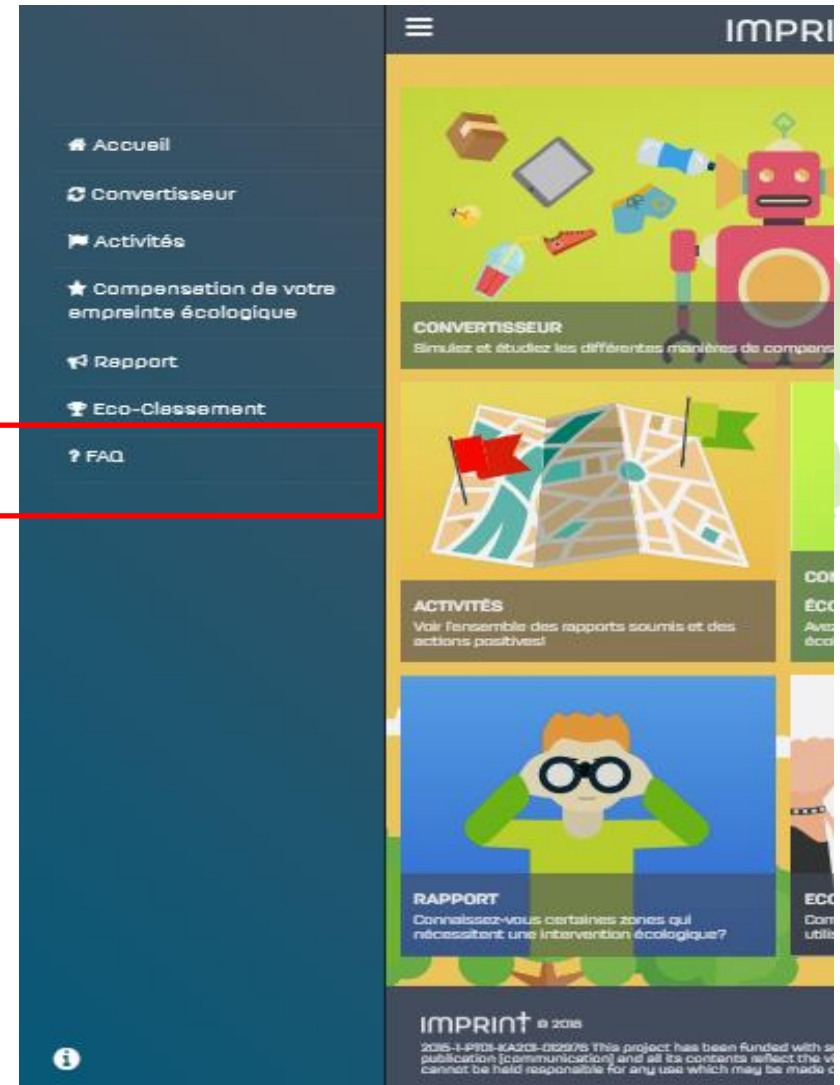

Menu icon | FAQ | FR | User icon

FAQ

Consultez notre foire aux questions, et veuillez nous contacter si vous avez encore des doutes.

Convertisseur

1. Le convertisseur IMPRINT+, c'est quoi ?
2. Qui peut utiliser le convertisseur d'IMPRINT+ ?
3. Est-ce que le convertisseur IMPRINT+ peut mesurer mon empreinte écologique ?
4. Quels sont les principes que l'on peut retrouver au travers des conversions ?
5. Si je respecte les suggestions émises par le convertisseur IMPRINT+, cela veut-il dire que je neutraliserai mon impact environnemental ?

Menu icon | FAQ | FR | User icon

FAQ

Consultez notre foire aux questions, et veuillez nous contacter si vous avez encore des doutes.

Convertisseur

1. Le convertisseur IMPRINT+, c'est quoi ?

Le convertisseur IMPRINT+ permet la conversion d'actions quotidiennes en actions environnementales positives. C'est un outil développé afin de mettre en évidence le fait que nos routines quotidiennes affectent négativement la planète. Par conséquent, il est essentiel de contrebalancer nos impacts en accomplissant des actions positives à l'encontre de l'environnement.
2. Qui peut utiliser le convertisseur d'IMPRINT+ ?
3. Est-ce que le convertisseur IMPRINT+ peut mesurer mon empreinte écologique ?
4. Quels sont les principes que l'on peut retrouver au travers des

Info

- La section Info présente les **Conditions d'Utilisation** IMPRINT+. Veuillez lire attentivement ce texte. Celui-ci fournit les informations nécessaires à propos du code de conduite IMPRINT+ et d'autres sujets importants.
- Il est tout aussi important de lire la **Déclaration de Confidentialité**, vous informant comment les données de l'utilisateur sont collectées, et comment sont-elles utilisées.

