Think globally
Act locally
Change individually

IMPRINT+

Newsletter #3 - Enero 2018 [1]

Co-funded by the Erasmus+ Programme of the European Union

2015-1-PT01-KA201-012976
This project has been funded with support from the European Commission. This publication [communication] and all its contents reflect the views only of the author, and the Commission cannot be held responsible for any use which may be made of the information contained therein.

Aprender. Actuar. Conectar. IMPRINT+ crea conciencia

IMPRINT + es un proyecto internacional orientado a destacar la cantidad de recursos naturales que utilizamos en nuestra vida cotidiana. Mediante educación, acción y emprendimiento empodera a los jóvenes ciudadanos europeos y asociaciones para restaurar y conservar sus recursos naturales locales y los alienta a pensar de forma ecológica y reducir su huella ecológica. El proyecto está cofinanciado por el Programa de Financiación Europea Erasmus + y se implementan en Italia, España, Portugal, Irlanda y Austria.

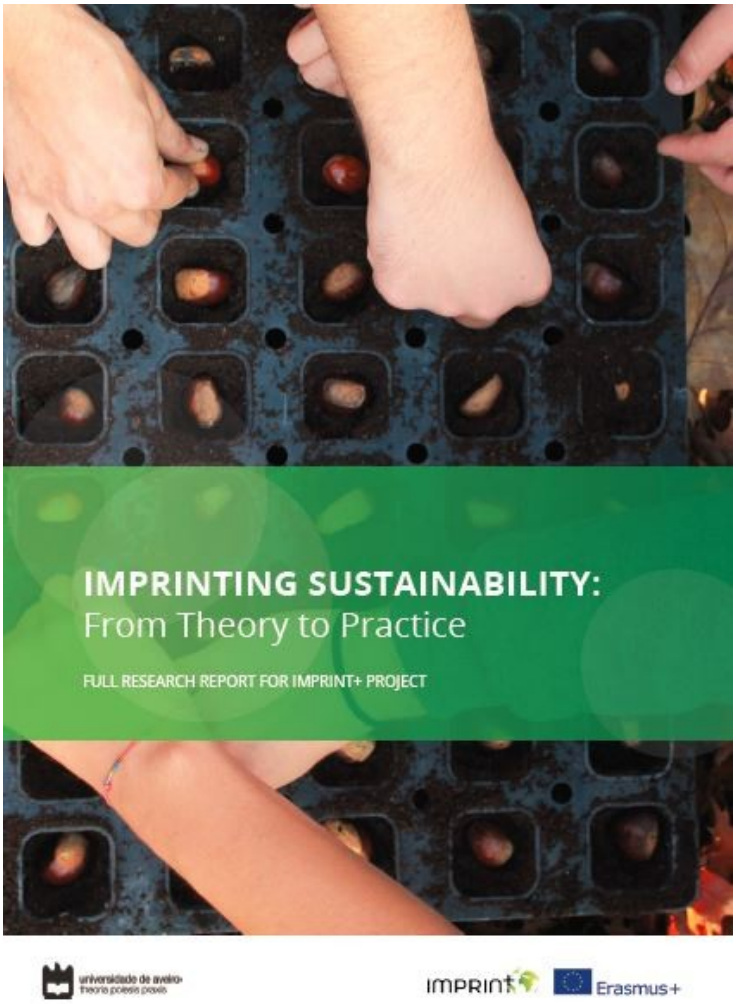

Informe de investigación. Implantando sostenibilidad: de la teoría a la práctica

En la fase inicial del proyecto, se publicó un informe de investigación que analiza la sostenibilidad ambiental, las mejores prácticas y la acción ambiental.

ste informe es un documento muy útil para los estudiantes y educadores. Consta de tres partes separadas pero complementarias, que incluyen teoría, casos de estudio interesantes y directrices para las mejores prácticas.

El informe completo se puede descargar desde aquí:
https://imprintplus.org/documents/section/1

Eventos de formación internacional

El programa IMPRINT + tiene como objetivo mejorar los entornos naturales y crear conciencia entre los jóvenes sobre el importante papel que desempeñan en la conservación del medio ambiente.

En 2017, tuvieron lugar dos eventos multiplicadores en España e Italia, donde los estudiantes locales y de los países socios compartieron conocimientos y buenas prácticas entre para ayudar a resolver problemas ambientales locales a través de la formación, tutoriales y acciones. Estos jóvenes aprendieron que pueden producir un cambio en sus comunidades locales.

Marzo 2017: IMPRINT+ en España

En marzo, más de 70 estudiantes y 25 profesores y educadores juveniles de España, Portugal, Italia e Irlanda fueron a Baza, en el sur de España, al curso de formación.

Imprint.Los estudiantes (13-17 años) aprendieron sobre el concepto de compensar su huella de carbono También conocieron la aplicación web IMPRINT + y sus características de juego donde pueden etiquetar sus acciones en una aplicación web.

El programa se llevó a cabo durante cinco días y los estudiantes tuvieron la oportunidad de demostrar sus habilidades ambientales plantando árboles autóctonos, colgando cajas nido y limpiando las orillas de un río.

Los maestros y los trabajadores juveniles también asistieron al evento IMPRINT +, realizando un curso de capacitación que les permitió desarrollar su competencias y conocimiento con respecto a la conservación de la naturaleza. Desarrollaron una sólida comprensión de cómo compensar sus acciones y facultar a los estudiantes para que se preocupen por su entorno local.

El carácter internacional de estos eventos de formación IMPRINT + les dio a los estudiantes y educadores una experiencia poderosa que no olvidarán. Los socios IMPRINT + quedaron impresionados con el compromiso de los estudiantes y adultos durante y después de los cursos y eventos de formación.

¿Interesado en asistir a algún evento IMPRINT+? ¿O en organizer un curso de formación?
Aprende más en imprintplus.org
Síguenos en facebook.com/erasmusimprint
Contacta con nosotros en imprintplus@ua.pt

Aventuras. Experiencias.
Nuevos amigos. Trabajando en equipo.

Feedback profesores

¿Qué te gustó más de IMPRINT+?

"Aprender haciendo. Realmente disfruté el curso y me ayudó a cuestionar mis propias acciones ambientales y cómo cada pequeño cambio con el tiempo puede marcar una gran diferencia. Fue realmente interesante trabajar en equipo y me dio la oportunidad de entender un punto de vista diferente".

"Excelente práctica de compensación de mis propias acciones ambientales en el exterior. Realmente disfruté la plantación de árboles y la construcción de estanques de vida salvaje ".

"Aprender todas esas dinámicas grupales; la oportunidad de conocer gente de diferentes países y de diferentes orígenes; las actividades con los jóvenes para que comprendan la importancia de ser responsable y tener autoconciencia "

"Todo es bueno y abrirá los ojos de la gente a los problemas ambientales y lo que pueden hacer para reducir su huella". Con esto podemos dar información correcta y producir un cambio ".

"El curso incluye y considera los aspectos principales en el proceso de educación (en cualquier proceso). Es inclusivo y práctico".

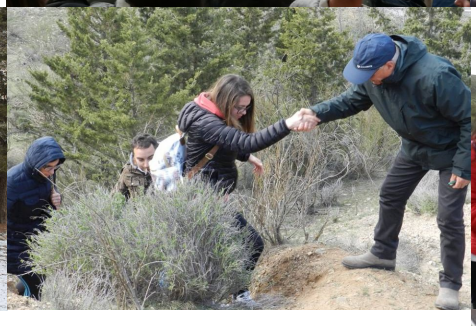

Feedback estudiantes

¿Qué fué lo mejor de participar?

"Ser capaz de pasar tiempo fuera aprendiendo sobre la naturaleza es una forma mucho mejor de comprender las amenazas ambientales. Me hizo pensar realmente en mi propia responsabilidad para tomar medidas. Fue interesante comparar los problemas ambientales en diferentes países y los problemas específicos que tiene cada lugar ".

"Realmente me gustó limpiar la basura y al instante pude ver el impacto positivo que habíamos hecho entre todos cuando limpiamos la playa".

"Me encantó la amabilidad y el enfoque de los formadores".

"Este proyecto es increíble. Me gustaría repetir este evento".

Novembiembre 2017: IMPRINT+ va a Sicilia

El equipo de IMPRINT + viajó a Italia para otra edición del curso de formación IMPRINT + con el fin de involucrar a jóvenes estudiantes europeos en varias actividades de concienciación y conservación ambiental. Los eventos tuvieron lugar en Sicilia del 8 al 13 de noviembre de 2017, en la parte suroeste de la isla cerca de Castelvetrano y Selinunte, con la participación de formadores, aprendices, estudiantes y profesores de Italia, España, Irlanda y Portugal.

El programa incluyó un curso de formación y actividades con estudiantes de secundaria. El curso certificado de cinco días permitió a maestros, educadores y estudiantes aprender sobre sostenibilidad, reducción y compensación de la huella ambiental, y sobre cómo restaurar y conservar los recursos naturales locales. Durante el evento, los jóvenes se reunieron con expertos en asuntos ambientales. Esta fue una oportunidad valiosa para que los estudiantes hablaran directamente con los expertos de modo que sus voces sean escuchadas en asuntos que influyen en su generación.

Impresiones de Europa

Italia

Los estudiantes italianos que participaron en el tercer evento IMPRINT + disfrutaron enormemente de la experiencia de trabajar en proyectos ambientales junto con sus pares de otros países europeos.

Los jóvenes participantes completaron una serie de tareas y desafíos: Primero tuvieron una interesante discusión sobre cómo promover un eco-cambio en sus países, visitaron el magnífico parque arqueológico de Selinunte donde los aprendices del curso de formación IMPRINT + les mostraron cómo evaluar la condición ecológica de un área y limpiaron la desembocadura del río Modione recogiendo 800 litros de residuos.

Al día siguiente, los estudiantes visitaron la reserva natural de Santa Ninfa donde se les enseñó acerca de la conservación de la naturaleza y su gestión, por especialistas de Legambiente, la ONG responsable de la misma.

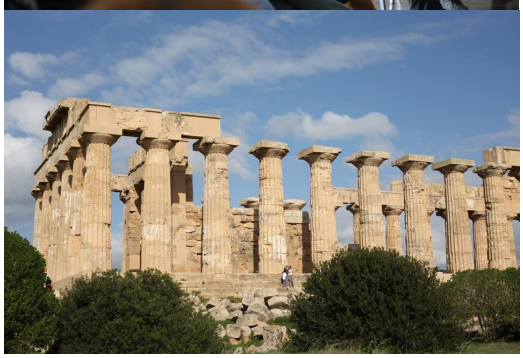

En la reunión final del evento IMPRINT +, los instructores de la Universidad de Aveiro y de Leave No Trace, los alumnos y los estudiantes celebraron el espíritu que impregana IMPRINT +: Aprender. Actuar. Conectar.

Gian Marco Malabotte, uno de los estudiantes, habló sobre su experiencia en el curso IMPRINT + y comentó: "Esta iniciativa hace que los niños como yo experimenten la naturaleza de una manera más natural, respetándola, amándola y conservándola. Participar en este proyecto ha sido una experiencia fantástica, ya que me permitió aumentar mi conocimiento sobre cuestiones ambientales y también me enseñó a interactuar y colaborar con otros jóvenes provenientes de países con un idioma y una cultura diferentes ".

España

Durante esta reunión de IMPRINT +, el IES la delegación del IES Pedro Jiménez Montoya tuvo la oportunidad de participar en la plantación de árboles nativos mediterráneos, en un evento de limpieza de playas, y en estudios de campo para evaluar la diversidad biológica, el nivel de impacto ambiental en espacios protegidos, y la repercusión de las actividades diarias en la flora y la fauna. La agenda del evento se completó con otras muchas actividades formativas relacionadas con las prioridades del proyecto y destinado a aumentar el nivel de conciencia ambiental.

Feedback estudiantes

"El proyecto fue una buena experiencia para nosotros. Tuvimos la oportunidad de mejorar nuestras habilidades lingüísticas y aprender sobre muchas cosas diferentes, especialmente sobre cómo proteger nuestro medio ambiente. Ahora somos más conscientes de las cosas que hacemos y sabemos que tenemos un impacto en el medioambiente, por ejemplo plantando especies invasoras en nuestra área. También comprendimos la importancia del reciclaje, cómo la contaminación está afectando a la tierra y reflexionamos sobre la huella humana en áreas naturales Fue muy interesante aprender a plantar árboles y a descubrir cómo construir cajas-nido para aves. De todas las actividades que hicimos, recoger basura probablemente nos causó mayor impresión, porque realmente nos hizo sentir que estábamos contribuyendo a limpiar el espacio natural y ayudar a nuestro planeta.

La experiencia IMPRINT + nos ha ayudado a mejorar nuestro inglés y nos ha dado la oportunidad de conocer gente nueva, aprender sobre otras culturas y hacer grandes amigos de otros países. Ha sido una experiencia inolvidable y aprendimos mucho, pero sobre todo, nos sentimos agradecidos con las familias que nos hospedaron y nos hicieron sentir como en casa. También queremos agradecer a las personas que nos dieron la oportunidad de participar en IMPRINT +".

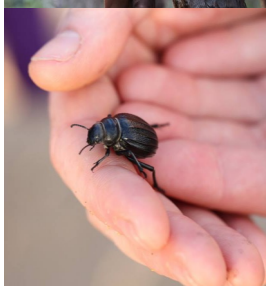

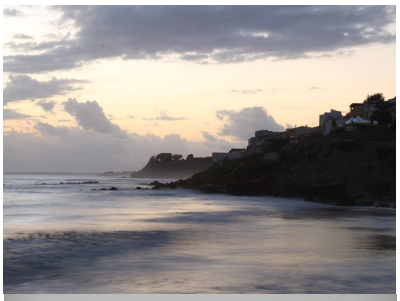

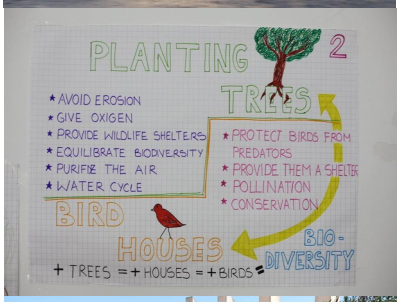

Irlanda

Formadores y estudiantes de Ballymahon Foroige Club viajaron a Sicilia, en Italia, para el curso de formación de cinco días.

Próximos pasos para los estudiantes irlandeses: después del evento, los jóvenes regresaron a sus comunidades en Irlanda y cada uno llevará a cabo un Proyecto de Acción Local poniendo en práctica los conocimientos y las habilidades que han adquirido durante el proyecto, aportando beneficios ambientales a sus comunidades. Parte de esto incluye la participación en la educación de igual a igual en sus países de origen, que esperamos inspire e involucre a más jóvenes en cuestiones ambientales y de desarrollo sostenible.

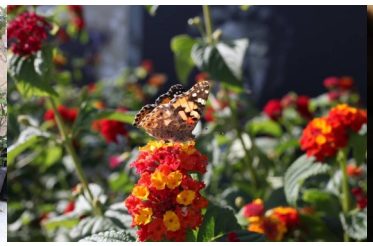

Portugal

Durante los eventos en Sicilia, donde se presentó el proyecto IMPRINT + a varias docenas de jóvenes de entre 10 y 17 años, los estudiantes tuvieron la oportunidad única de trabajar en equipos internacionales disfrutando actividades ambientales tales como juegos de aprendizaje, plantación de árboles autóctonos, limpieza de playas, colocación de cajas nido para pájaros y visitas a áreas protegidas para conocer los hábitats de la región. A pesar de la lluvia ocasional, ¡los eventos en Sicilia fueron un éxito! Siguiente parada: ¡Irlanda en marzo de 2018!

Feedback estudiantes

¿Qué fué lo major de tu participación?

"Creo que el proyecto IMPRINT + es bueno porque nos ayuda a saber que es la biodiversidad y cómo ayudar a ella".

"Cuando los formadores nos dividieron en grupos y todos tuvimos que limpiar la arena, los bosques y el río ..."

"Conocer gente de otros países".

"Aprender cómo solucionar problemas ambientales y reducir nuestro impacto".

"Los formadores y los estudiantes fueron muy amables y disponibles".

"Es importante hacer que la gente piense sobre la naturaleza y la biodiversidad".

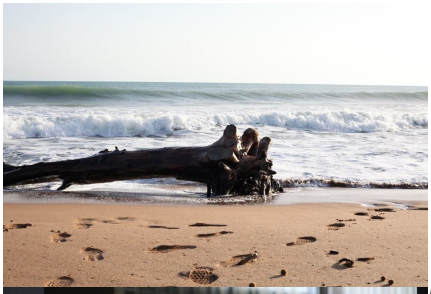

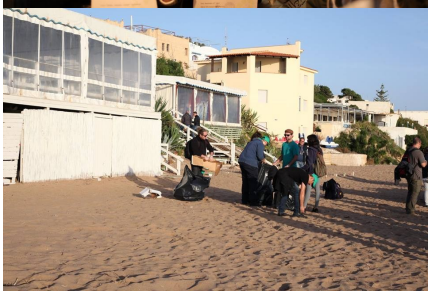

Feedback profesores

¿Qué te gustó mas de IMPRINT+?

"Sesiones prácticas: simple pero efectivo ".

"La preparación y disponibilidad de los formadores, así como los temas que fueron discutidos ".

"Realmente me gustaron las clases y las actividades. Los formadores siempre nos dieron la oportunidad de participar ".

"Todos los aspectos son muy buenos, todos los temas discutidos son muy importantes para nuestra vida".

"Los juegos utilizados durante el proyecto fueron muy útiles para comprender mejor conceptos teatrales difíciles".

A continuación...

En marzo 2018, Irlanda acogerá un **evento IMPRINT + para estudiantes** de los otros países socios en Westport. Habrá mucha experiencia práctica y enseñanzas sobre el medio ambiente en una naturaleza impresionante.

La conferencia final IMPRINT + sera a principios de verano de 2018 en la Universidad de Aveiro. Los estudiantes realizarán emocionantes acciones de compensación y los socios del proyecto hablarán sobre sus experiencias en el proyecto

IMPRINT + está desarrollando un **tutorial para jóvenes emprendedores en una economía verde.** Este manual presentará pautas para que los jóvenes se conviertan en empresarios verdes mediante la introducción de habilidades y competencias, posibles perfiles profesionales y sectores de trabajo en el campo relacionado. ¡Disponible en la primavera 2018!

A principios de 2018, IMPRINT + publicará un **documento sobre las pruebas piloto** realizadas en Portugal. Este informe resumirá los objetivos y resultados del programa piloto. Estará disponible en diferentes idiomas.

¡No olvide echar un vistazo al sitio web y la aplicación IMPRINT +! Puede aprender cómo compensar de forma efectiva su huella ecológica **Vaya a https://imprintplus.org/app**

Únete en
Facebook page
O contáctanos en
imprintplus@ua.pt

http://imprintplus.org

Think globally
Act locally
Change individually