Think globally
Act locally
Change individually

IMPRINT+

Co-funded by the Erasmus+ Programme of the European Union

Newsletter #3 - Gennaio 2018 [1]

2015-1-PT01-KA201-012976
This project has been funded with support from the European Commission. This publication [communication] and all its contents reflect the views only of the author, and the Commission cannot be held responsible for any use which may be made of the information contained therein.

Impara. Agisci. Unisci. IMPRINT+ aumenta la consapevolezza

IMPRINT+ è un progetto internazionale che ha lo scopo di evidenziare la quantità di risorse naturali utilizzate nella vita di tutti i giorni. Attraverso l'istruzione, l'azione e l'imprenditorialità stimola i giovani cittadini europei e le comunità a ripristinare e conservare le loro risorse naturali e li incoraggia a pensare in modo ecologico e a ridurre la loro impronta ecologica. Il progetto e le sue attività sono co-finanziati dal Programma di Finanziamento Europeo Erasmus + e sono implementati in Italia, Spagna, Portogallo, Irlanda e Austria.

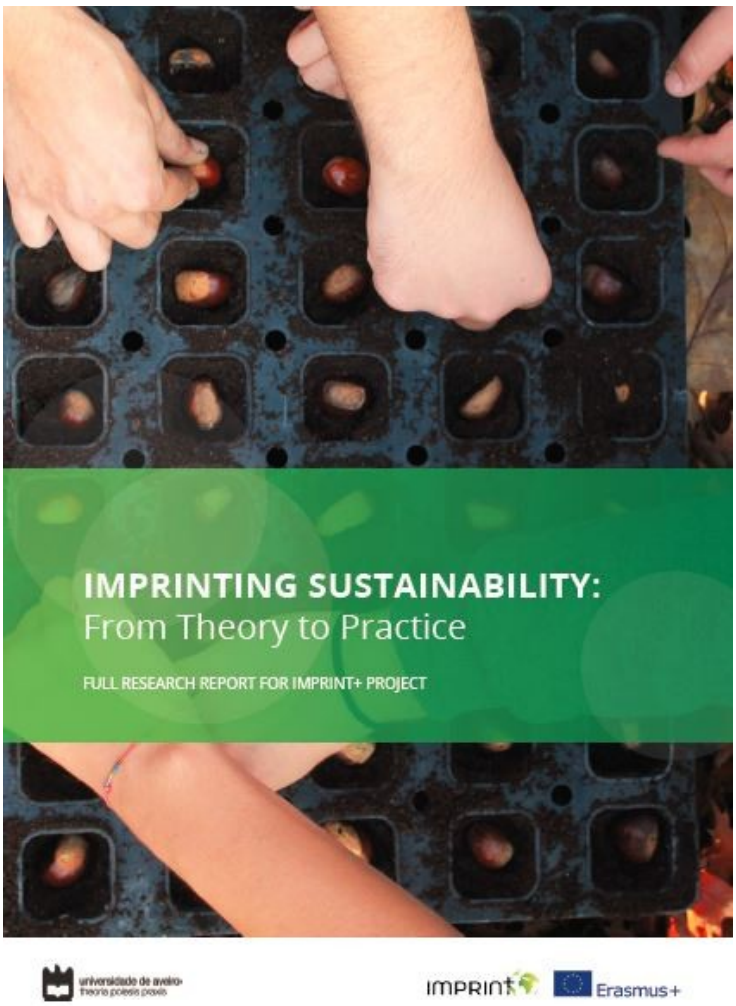

Relazione di Ricerca. Imprimere la sostenibilità: dalla teoria alla pratica.

Nella fase iniziale del progetto, è stata pubblicata una relazione di ricerca sulla sostenibilità ambientale, le migliori pratiche e l'azione ambientale.

Questa relazione rappresenta un documento molto utile per gli studenti e gli educatori. E' costituita da tre parti separate ma complementari che includono la teoria, casi di studio e linee guida per la pratica
migliore.

L'intera relazione può essere scaricata quì:
https://imprintplus.org/documents/section/1

Eventi internazionali di formazione

Il programma IMPRINT+ ha lo scopo di migliorare i siti naturali e di aumentare la consapevolezza tra i giovani sul ruolo importante che essi rivestono nella conservazione dell'ambiente.

Nel 2017, due eventi multipli hanno avuto luogo in Spagna e Italia, nel corso dei quali studenti del luogo e degli altri paesi partners hanno condiviso la conoscenza e le migliori pratiche presenti nelle diverse comunità al fine di risolvere i problemi ambientali locali attraverso la formazione, i tutoraggi e le azioni.

Questi giovani hanno imparato che possono fare la differenza nelle loro comunità locali.

Marzo 2017: IMPRINT+ in Spagna

A marzo, oltre 70 studenti e 25 docenti e educatori di giovani provenienti dalla Spagna, dal Portogallo, dall'Italia e dall'Irlanda, si sono recati a Baza, nel sud della Spagna, per prendere parte al programma di formazione IMPRINT+.

Gli studenti (13-17 anni) hanno imparato come compensare la loro impronta di carbonio. Sono stati anche informati in merito alla web app IMPRINT+ ed alle sue caratteristiche di gioco che consentono di poter taggare le azioni effettuate in seno ad una web app.

Il programma è durato oltre cinque giorni e gli studenti hanno avuto l'opportunità di mettere alla prova le loro abilità ecologiche piantando alberi nativi, appendendo nidi per gli uccelli e pulendo la foce di un fiume.

Gli insegnanti e gli educatori di giovani hanno anche partecipato all'evento IMPRINT+.

Un corso di formazione ha coinvolto gli educatori adulti i quali hanno ampliato le loro competenze e la loro conoscenza in rapporto alla conservazione della natura. Questi ultimi hanno consolidato la loro consapevolezza su come compensare le loro azioni e stimolare gli studenti alla cura del loro ambiente locale.

Il carattere internazionale di questi eventi di formazione IMPRINT+ ha offerto agli studenti ed agli educatori una esperienza di notevole rilievo che non dimenticheranno mai. I partners di IMPRINT+ sono stati colpiti dall'impegno sia degli studenti che degli alunni durante e dopo i corsi e gli eventi di formazione.

Interessato a prendere parte ad un evento IMPRINT+? Oppure ad organizzare un corso di formazione?
Per ulteriori informazioni consulta imprintplus.org
Seguici su facebook.com/erasmusimprint
Contattaci a imprintplus@ua.pt

Avventure. Esperienza.
Nuovi amici. Lavorare assieme.

Feedback insegnanti

Che cosa vi è piaciuto di più di IMPRINT+?

"Apprendere facendo. Ho davvero apprezzato il corso che mi ha aiutato ad interrogarmi sulle mie azioni ambientali e su come ogni piccolo cambiamento nel tempo possa fare una grande differenza. E' stato veramente interessante lavorare in squadra e accettare diversi punti di vista".

"Eccellenti esperienze pratiche per compensare le mie azioni ambientali all'esterno. Mi è davvero piaciuto piantare alberi e costruire stagni per la fauna selvatica."

"Imparare tutte quelle dinamiche di gruppo; l'opportunità di incontrare persone provenienti da diversi paesi e contesti; le attività con I ragazzi affinchè imparino ad essere responsabili ed autocoscienti."

"Qualsiasi cosa è buona ad aprire gli occhi delle persone sui problemi ambientali e su quello che possono fare per ridurre la loro impronta. Con ciò, noi possiamo correggere l'informazione e rappresentare il cambiamento."

"Il corso comprende ed analizza gli aspetti salienti del processo educativo (di qualsiasi processo). E' inclusivo e pratico."

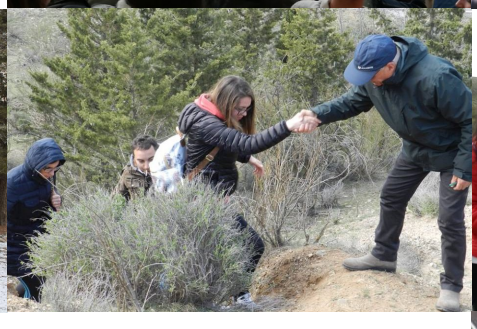

Feedback studenti

Qual è stata la parte migliore della vostra partecipazione?

"Essere in grado di trascorrere del tempo all'esterno a contatto con la natura è un modo di gran lunga più efficace per comprendere i pericoli ambientali. Mi ha fatto davvero riflettere sulla mia responsabilità ad agire. E' stato interessante porre a confronto le problematiche ambientali dei diversi paesi e le problematiche specifiche di ognuno di essi."

"Mi è davvero piaciuto raccogliere i rifiuti ed osservare immediatamente l'impatto positivo da noi tutti creato nel pulire la spiaggia."

"Ho apprezzato la cordialità e l'approccio dei formatori."

"Questo progetto è fantastico. Mi piacerebbe prenderne ancora parte."

Novembre 2017: IMPRINT+ va in Sicilia

Il team IMPRINT+ si è recato in Italia per un'altra edizione del corso di formazione IMPRINT+ al fine di coinvolgere i giovani studenti europei in diverse attività di conservazione e di responsabilizzazione. Gli eventi hanno avuto luogo in Sicilia, dall' 8 al 13 novembre 2017, nella parte sud-occidentale dell'isola, nei pressi di Castelvetrano e di Selinunte, con la partecipazione di formatori, corsisti, studenti e docenti provenienti dall'Italia, dalla Spagna, dall'Irlanda e dal Portogallo.

Il programma ha riguardato un corso di formazione ed attività con studenti di scuola secondaria. Il corso certificato di cinque giorni ha permesso a insegnanti, educatori e studenti di conoscere cosa sia la sostenibilità, di diminuire e di compensare la propria impronta ambientale, e di sapere come ripristinare e conservare le risorse naturali del luogo. Durante l'evento, i giovani hanno incontrato esperti di problemi ambientali. Ciò ha offerto agli studenti una preziosa opportunità per parlare direttamente con gli esperti e far sentire così la loro voce su temi che riguardano la loro generazione.

Impressioni dall' Europa

Italia

Gli studenti italiani che hanno preso parte al terzo evento IMPRINT+ hanno apprezzato enormemente l'esperienza di lavoro su progetti ambientiali assieme ai coetanei provenienti da altri paesi europei.

I giovani partecipanti hanno portato a termine un certo numero di compiti e sfide interessanti: all'inizio, hanno portato avanti una discussione su come promuovere il cambiamento ecologico nei loro paesi; hanno visitato lo straordinario Parco Archeologico di Selinunte nel quale i corsisti del corso di formazione IMPRINT+ hanno mostrato loro come compensare la condizione ecologica di un'area, pulendo persino la foce del fiume Modione con la raccolta di ben 800 litri di spazzatura!

Il giorno successivo, gli studenti hanno visitato la Riserva Naturale di Santa Ninfa dove esperti di Legambiente, l' ONG che gestisce la Riserva, hanno parlato di conservazione e gestione della natura.

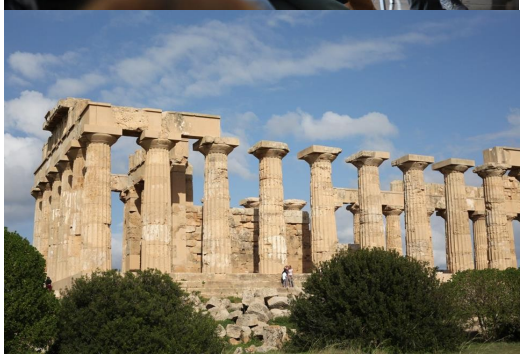

All'incontro finale dell'evento IMPRINT+, i formatori dell'Università di Aveiro e di Leave No Trace, i corsisti e gli studenti hanno festeggiato assieme quel che rappresenta l'aspetto saliente di IMPRINT+: Impara. Agisci. Unisci.

Gian Marco Malabotte, uno degli studenti, ha parlato della sua esperienza nei corsi IMPRINT+ ed ha commentato così: "Questa iniziativa consente a bambini come me di approcciarsi alla natura in un modo più semplice, rispettandola, amandola e preservandola. Prendere parte a questo progetto ha rappresentato per me una esperienza fantastica dal momento che mi ha permesso di accrescere la mia conoscenza sui problemi ambientali e mi ha anche insegnato come interagire e collaborare con altri bambini provenienti da paesi con una diversa lingua e cultura."

Spagna

Durante questo meeting IMPRINT+, la delegazione dell' IES Pedro Jiménez Montoya ha avuto l'opportunità di partecipare alla piantumazione di alberi nativi mediterranei, di prendere parte alla pulizia di una spiaggia, e di seguire studi di casi per valutare la biodiversità , il livello di impatto ambientale nelle zone protette, e le ripercussioni delle azioni quotidiane sulla flora e sulla fauna.

L'agenda degli eventi è stata ricca di molte altre attività formative legate alle priorità del progetto ed ha avuto lo scopo di aumentare il livello di consapevolezza ecologica.

Feedback studenti

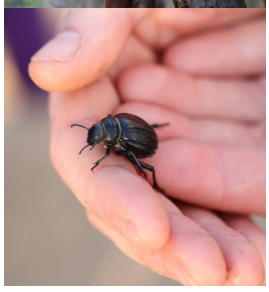

"Il progetto ha rappresentato una bella esperienza per noi. Abbiamo avuto l'opportunità di migliorare le nostre abilità linguistiche e di imparare molte cose, in particolar modo come proteggere il nostro ambiente. Adesso siamo più consapevoli di quello che facciamo e sappiamo che abbiamo un impatto sull'ambiente, per esempio piantando specie invasive nella nostra regione. Abbiamo anche imparato come sia importante riciclare, come l'inquinamento stia influenzando la terra e ci è stato spiegato cos'è l'impronta umana nei siti naturalistici. E' stato molto interessante imparare come piantare gli alberi e scoprire come costruire nidi per gli uccelli. Attraverso tutte le attività che abbiamo svolto, la raccolta della spazzatura provabilmente ci ha colpito maggiormente, dal momento che ci ha fatto davvero sentire parte attiva nella bonifica di un sito naturalistico e nel sostegno dato al nostro pianeta!

L'esperienza IMPRINT+ ci ha aiutato a migliorare il nostro inglese e ci ha dato l'opportunità di incontrare nuove persone, conoscere nuove culture e diventare buoni amici di ragazzi provenienti da altri paesi. E' stata una esperienza indimenticabile e noi abbiamo imparato molto, ma soprattutto, siamo grati alle famiglie che ci hanno ospitato e ci hanno fatto sentire a casa nostra. Vogliamo anche ringraziare le persone che ci hanno dato l'opportunità di prendere parte a IMPRINT+."

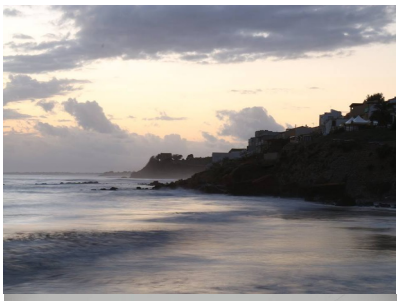

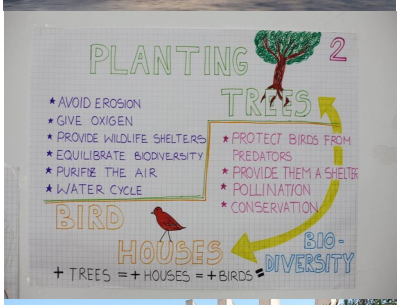

Newsletter #3 - Gennaio 2018[6]

IMPRINT+

Irlanda

Formatori e studenti del Ballymahon Foroige Club si sono recati in Italia per il programma di formazione di cinque giorni.

Fasi successive per gli studenti irlandesi: dopo l'evento i giovani sono ritornati nelle loro comunità in Irlanda ed ognuno di loro porterà avanti un Progetto di Azione Locale mettendo in pratica la conoscenza e le abilità acquisite nel corso del progetto, apportando dei benefici ambientali nelle loro comunità. Parte di ciò include l'impegno all'istruzione peer-to-peer nei loro paesi di origine, che speriamo possa ispirare ed impegnare altri giovani nelle problematiche di sviluppo ambientale e sostenibile.

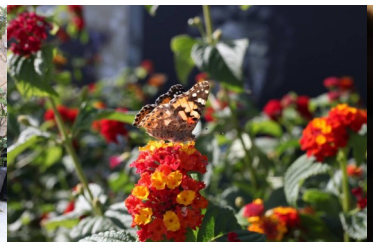

Portgallo

Durante gli eventi in Sicilia, dove il progetto IMPRINT+ è stato presentato a decine di giovani, dai 10 ai 17 anni, gli studenti hanno avuto l'opportunità straordinaria di lavorare in squadre internazionali apprezzando attività ambientali quali gli esercizi ludici di apprendimento, la piantumazione di alberi nativi, la bonifica di spiagge, il posizionamento di nidi per gli uccelli e la visita di aree protette per conoscere gli habitat della regione. Nonostante la pioggia occasionale, gli eventi in Sicilia sono stati un successo!
Prossima destinazione Irlanda a marzo 2018!

Feedback studenti

Qual è stata la parte migliore della partecipazione?

"Penso che il progetto IMPRINT+ sia valido in quanto ci aiuta a sapere cosa sia la biodiversità e come poterla preservare".

"Quando I formatori ci hanno diviso in gruppi e noi tutti abbiamo dovuto pulire la sabbia, il bosco ed il fiume..."

"Incontrare persone di altri paesi."

"Imparare come risolvere i problemi ambientali e ridurre la nostra impronta."

"I formatori e gli studenti sono stati davvero amichevoli e disponibili."

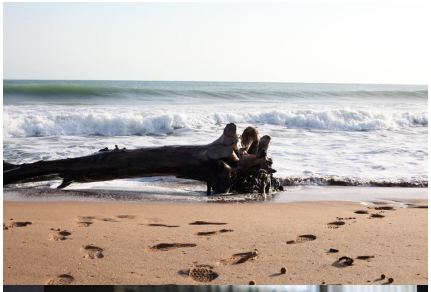

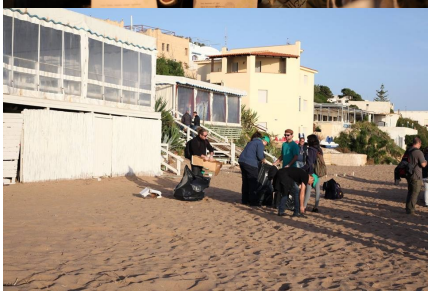

Feedback insegnanti

Che cosa vi è piaciuto di più di IMPRINT+?

"Le sessioni pratiche: Semplici ma efficaci."

"La preparazione e la disponibilità dei formatori così come pure i temi discussi."

"Mi sono davvero piaciute le lezioni e le attività. I formatori ci hanno sempre dato l'opportunità di parteciapare."

"Tutti gli aspetti sono molto buoni, tutti i temi discussi sono molto importanti per la nostra vita."

"I giochi usati durante il progetto sono stati molto utili per conoscere meglio concetti diffcili."

A seguire...

A marzo 2018, l'Irlanda ospiterà **un evento IMPRINT+ per gli studenti** degli altri paesi a Westport. Ci saranno molte esperienze ed insegnamenti manuali sull'ambiente in una natura mozzafiato.

La **conferenza finale IMPRINT+** avrà luogo all'inizio dell'estate 2018 presso l'Università di Aveiro. Gli studenti cercheranno di portare avanti azioni di compensazione e i partners parleranno delle loro esperienzein seno al progetto.

IMPRINT+ sta creando un **tutorial per giovani imprenditori nella green economy**. Questo manuale presenterà le linee guida affinche I giovani cittadini possano diventare imprenditori verdi introducendo abilità e competenze, possibili profili di carriera e settori di lavoro nel relativo campo. Disponibile nella primavera 2018!

All'inizio del 2018, IMPRINT+ pubblicherà un **documento sul progetto pilota** portato avanti in Portogallo. Questa relazione riassumerà gli obiettivi ed I risultati del programma pilota. Sarà disponibile in diverse lingue.

Non dimenticate di dare un'occhiata al sito web ed all'app di Imprint+! Si può imparare come compensare, in modo efficace, la vostra impronta ecologica. Collegatevi a ***https://imprintplus.org/app***

Unitevi a noi nella nostra
Pagina facebook
O contattateci direttamente
imprintplus@ua.pt

http://imprintplus.org

Think globally
Act locally
Change individually